GVS
Evangelium-
Musik
hsk. 1,24-56.
Joh. HE Koch 1959.

Maria und Elisabeth

Evangelien-Motette nach Luk. 1, 24-55.

für

Sopran-, Alt- Tenor-Solo und
2-6stimmigen gem. Chor

in Fünf Teilen:

1 Annuntiatio (Verkündigung der Geburt)
2 Ave Maria (Gruß der Elisabeth an Maria)
3 Magnificat I (Lobgesang der Maria)
4 Magnificat II (" " " ")
5 Schluß-Choral ("Laßt uns im Geist dies Wunder sehn ...")

In den Teilen 2, 3 und 5 wird das Lied:
"Uber Gebirg Maria ging" in freier Gestaltung der Melodie des Chorsatzes von Joh. Eccard [Preuß. Festlieder 1598] und unter Erweiterung des Textes von Ludwig Helmbold [1532-1598] verwandt.

Johannes H E Koch
1959.

Hinweise.

Die – sparsam bezeichnete – Dynamik des Chorsatzes ist weitgehend vom Zusammenwirken mit den Solostimmen abhängig. Diese haben in ihrem durchaus expressiv vom Wortgehalt zugestalteten Melos die Führung. Ausnahme davon bildet Teil 4 (Magnificat II), wo das Verhältnis mehr in der Art einer Doppelchörigkeit zu sehen ist. Aber auch hier ist die jeweilige Klangstärkeentwicklung des Chores auf das Solo-Terzett abzustimmen.

Die harmonische Dichte des Satzes (wie z.B. im Teil 5, Schluß-Choral) erfordert einen immer schwebenden, nie kompakten Chorklang, ausgehend von einer schmalen, obertonreichen Stimmgebung. Dieses „Schweben" auch im Bewegungsmäßigen zu erzielen, wäre die Aufgabe einer vom frei fließenden Wortrhythmus geprägten Gestaltung, angedeutet durch eine entsprechende Zeichengebung des Leiters.

Vielleicht wird es im Umgang mit diesem Stück deutlich, daß durch ein – fast möchte man sagen: „Entrücktsein" in Ausdruck, Klang und Bewegung dem inhaltlichen Vorwurf nahe zu kommen ist.

Johannes Hz Koch.

Lukas 1; 24 – 56.

Maria und Elisabeth

Evangelien-Musik
für
Sopran-, Alt- und Tenor-Solo
und 4 – 6 stimmigen
unbegleiteten Chor.

Joh. HE Koch
1959.

I a

Annunciation (Verkündigung)

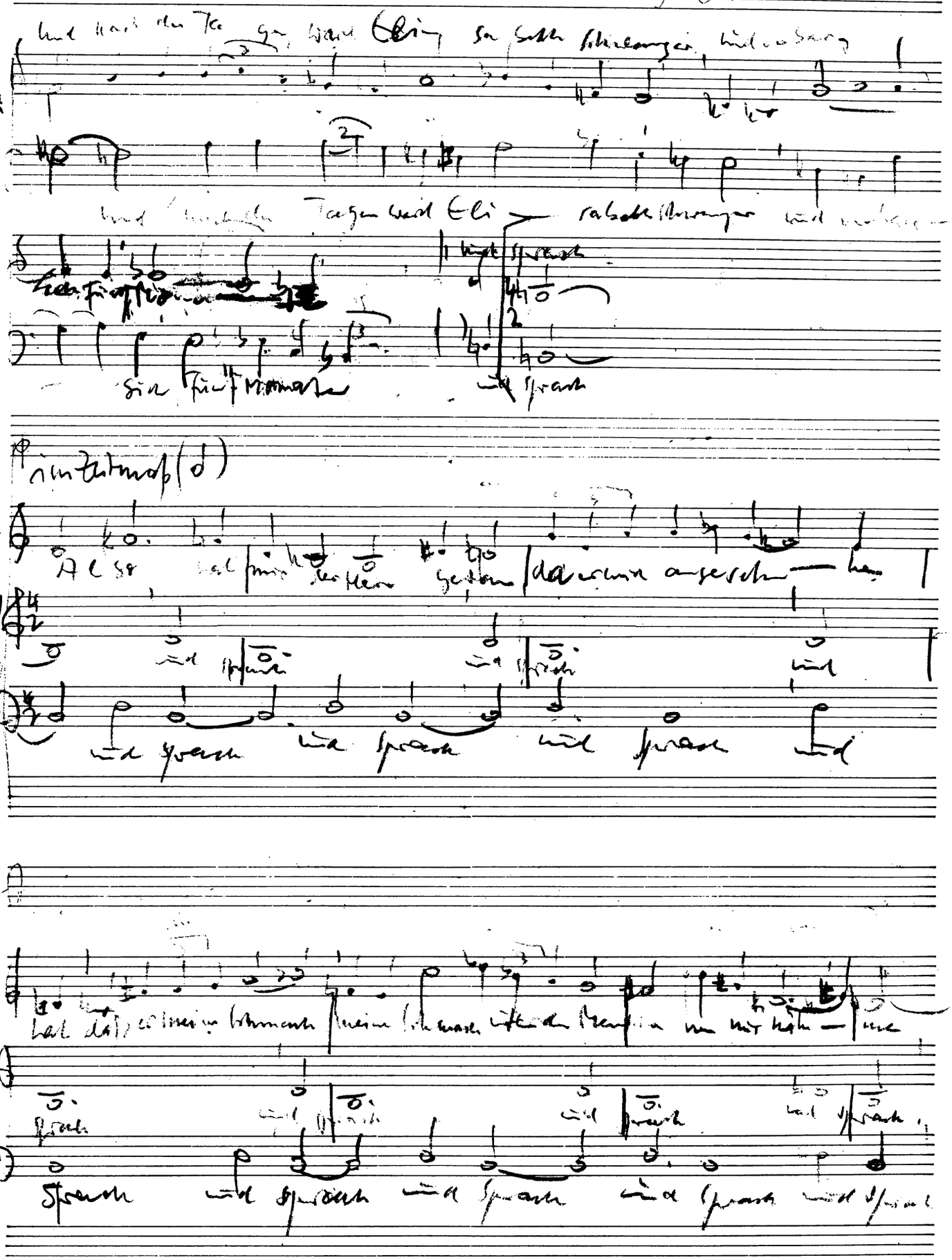

Frei (Chiangend)

Solo

und im sechsten Monat ward der Engel [illegible]

und im sechsten Monat ward der Engel Gabri - el gesandt von Gott in einer

voran →

Zu einer Jungfrau die ver-

eine Stadt in Gallilea die heißt Nazareth

Zu — eine Jungfrau

Stadt in Gallilea die heißt Na — zareth.

trau — et war einem Manne mit Namen Jo — sef von Hause Da — vid

die vertrau — et war einem Manne mit Namen Jo — sef von Hause Da — vid

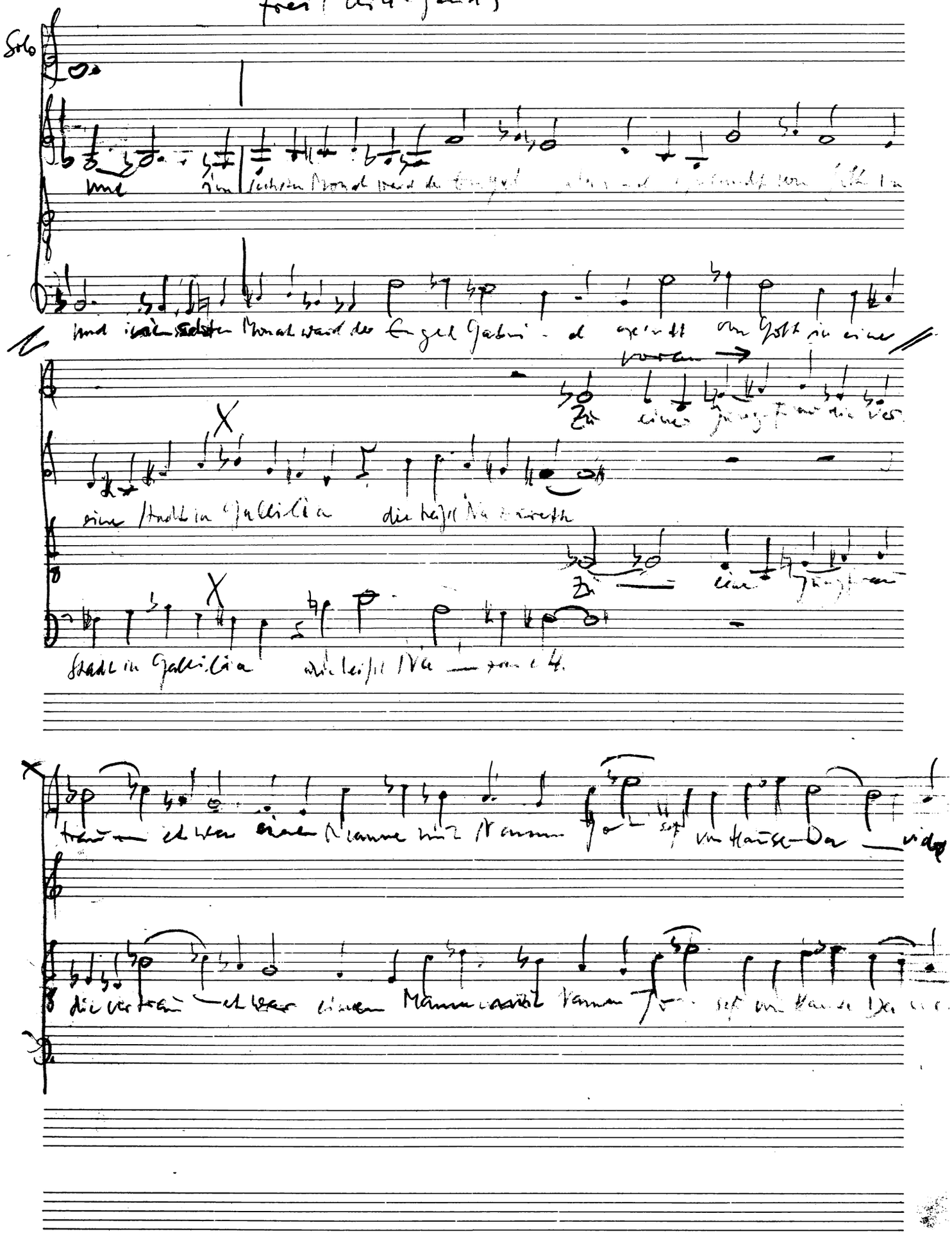

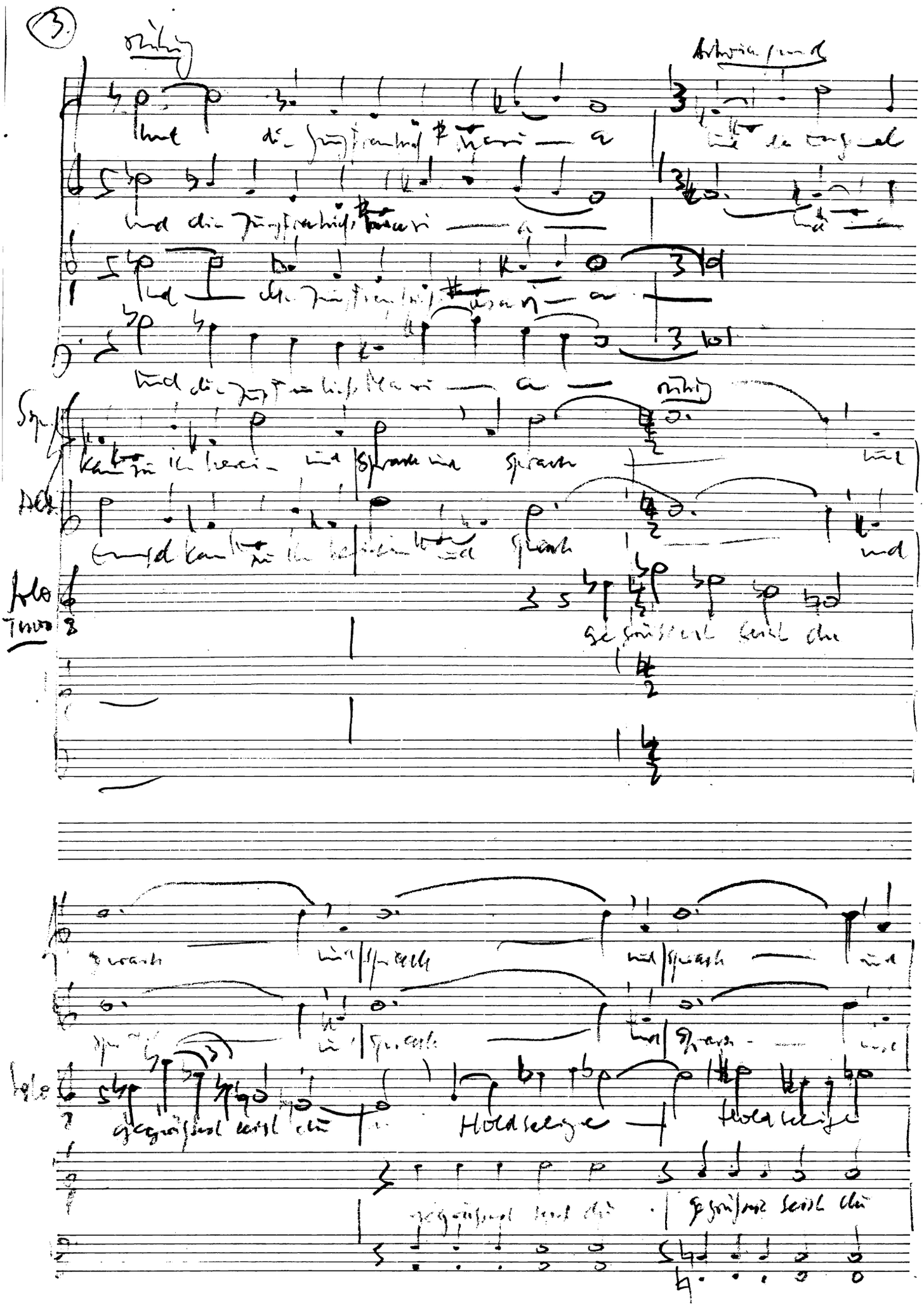

Frei

Solo

Tm.

Solo

ge — dank — und ge — dankte ge

und ge dank — te und ge — dankte ge

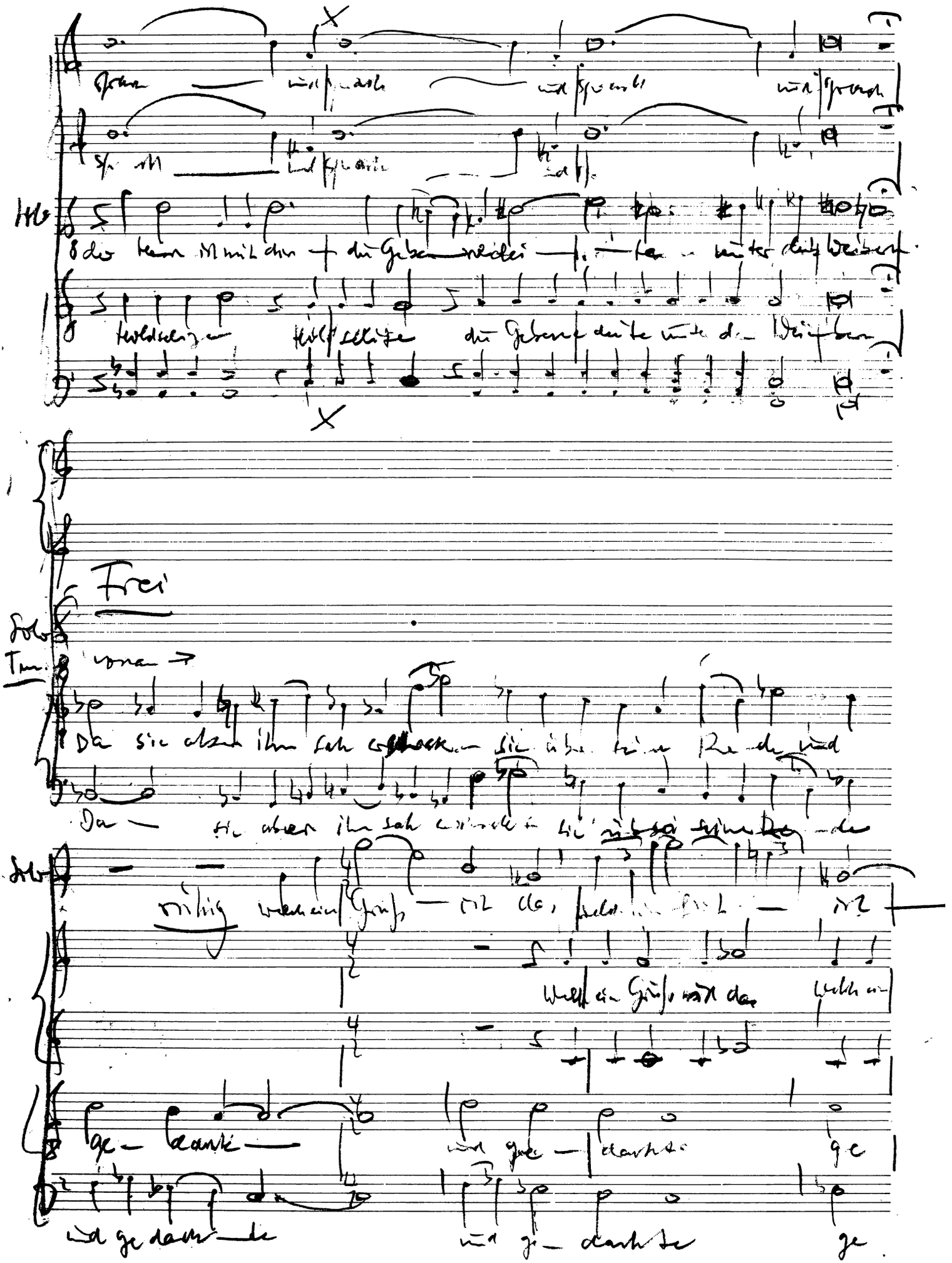

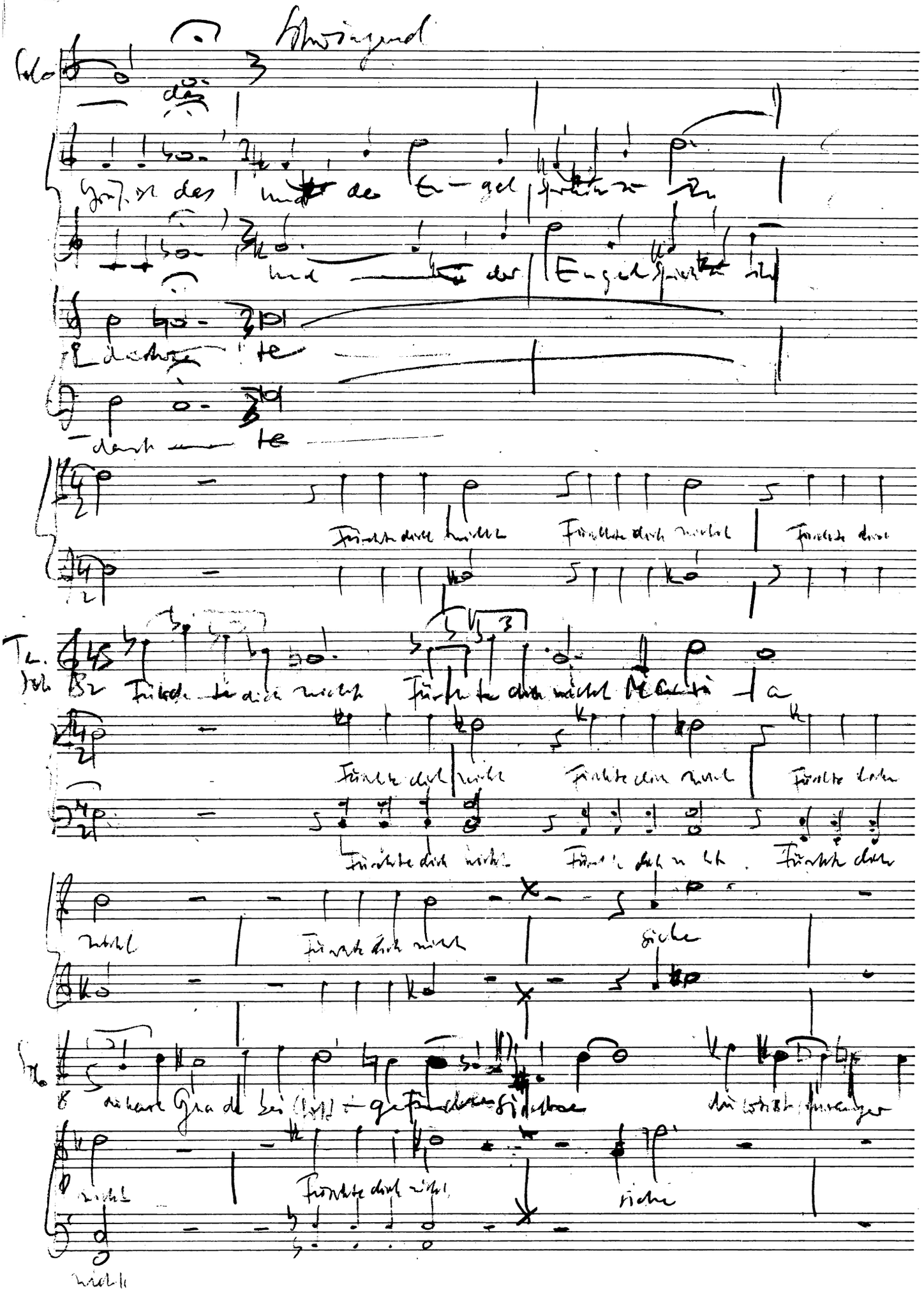

siehe
werden und einen Sohn gebären
leise
Jesus
der wird groß sein und ein Sohn des Höchsten genannt werden

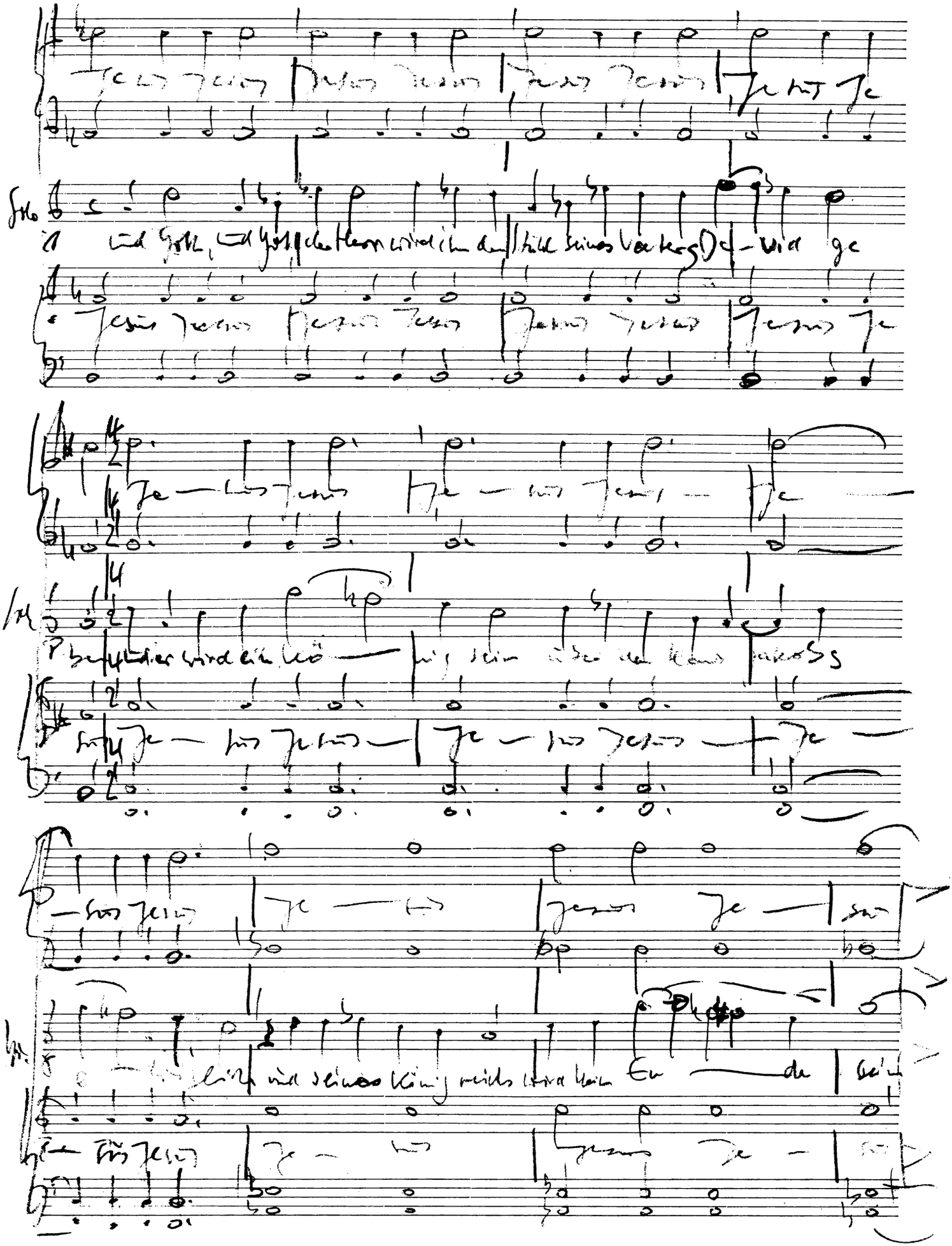

Sopr. Solo

Ten. Sc.

Wie soll das zu gehen

wie soll das

Da sprach Maria zu dem Engel

Wie soll das

Da sprach Maria zu dem Engel

Solo

wie soll das zu gehen

sintemal ich von keinem

zu gehen

wie soll das zu gehen

das zu gehen, wie soll das zu gehen.

das

zu gehen

das zu gehen, wie soll das zu gehen

das

Solo

mann weiß

wie soll das zu gehen. Der Engel antwortete und sprach und

zu gehen

Engel antwortete und

zu gehen

wie soll das zu gehen

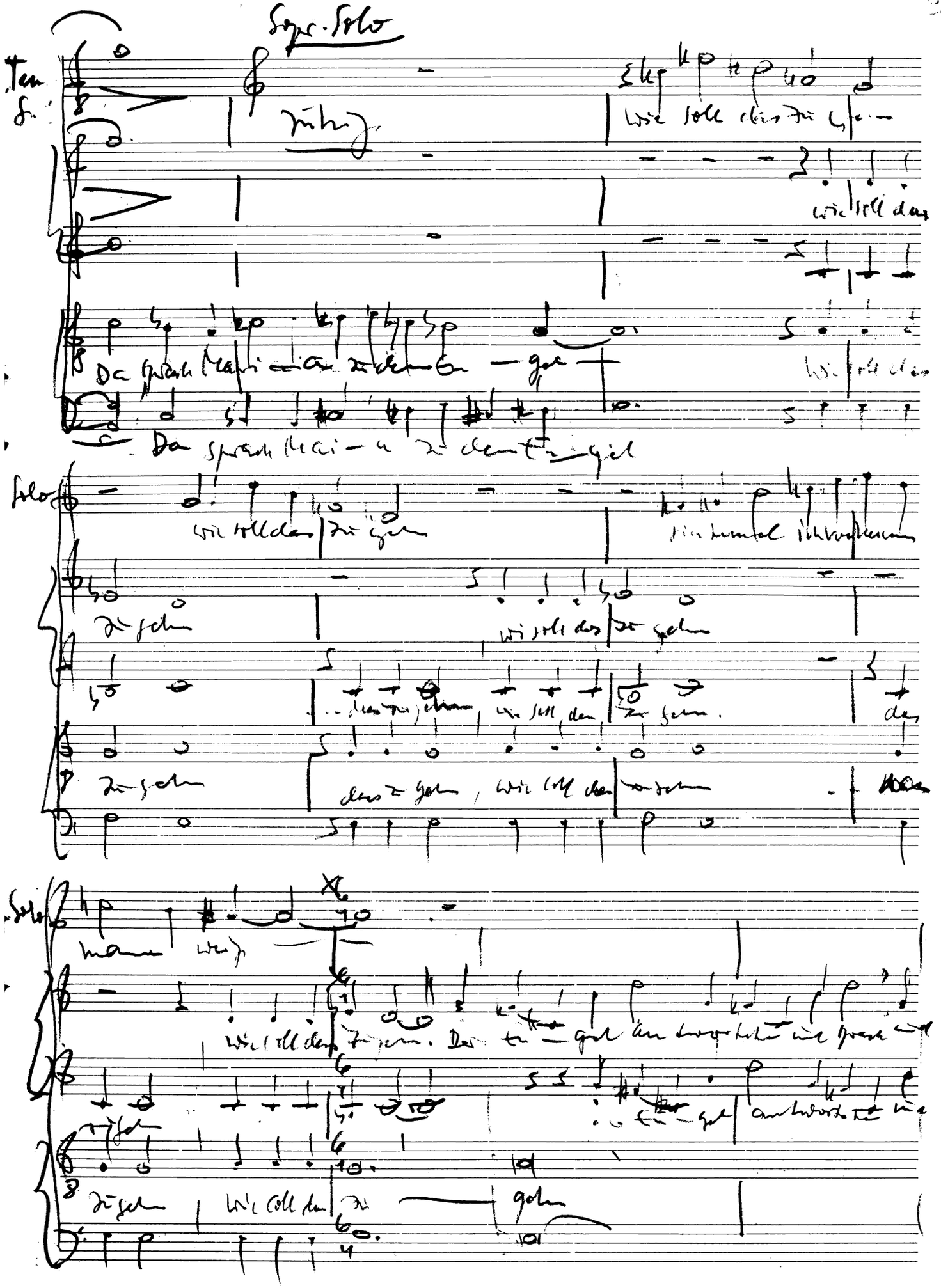

Solo

Solo

Solo

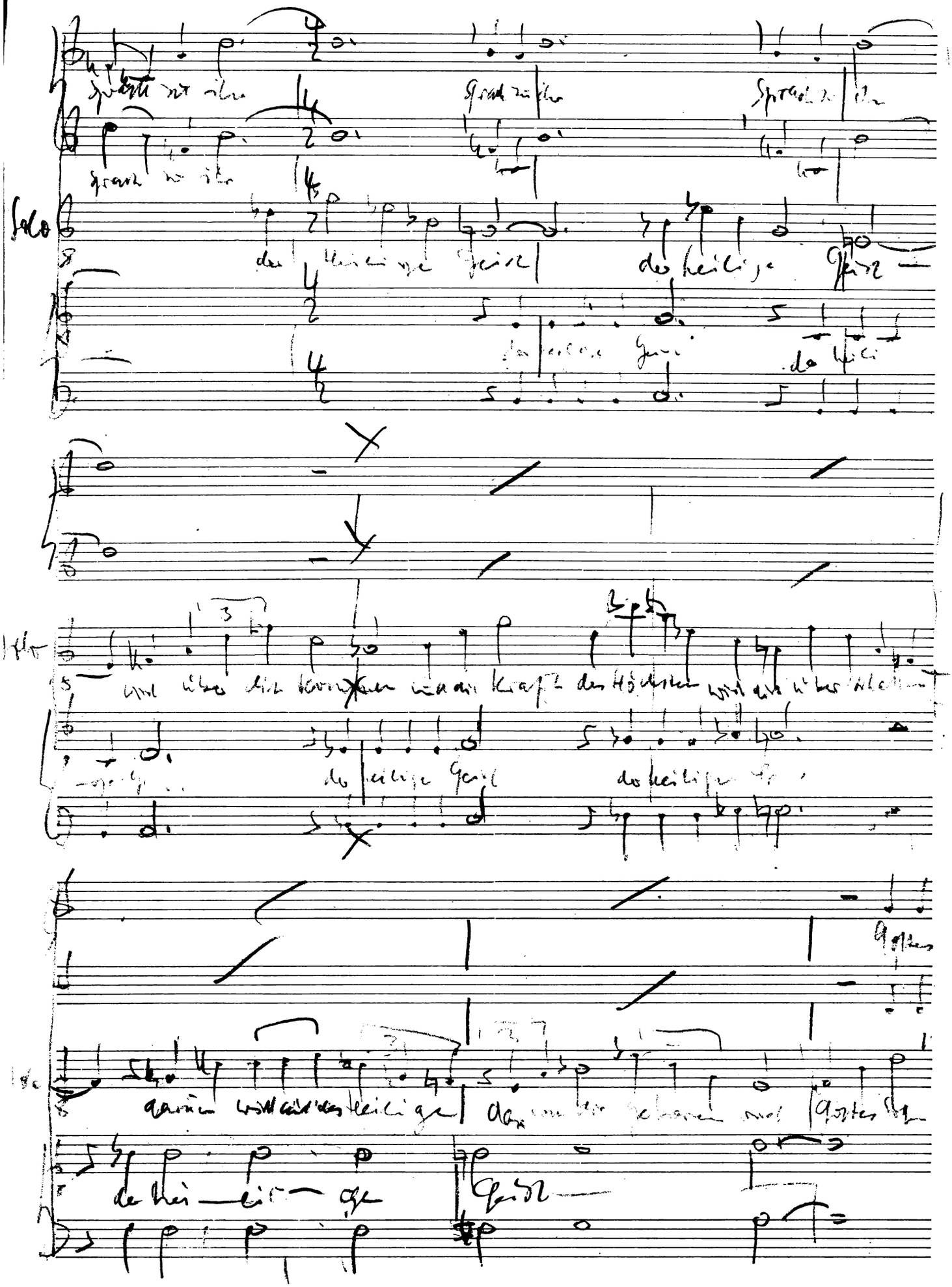

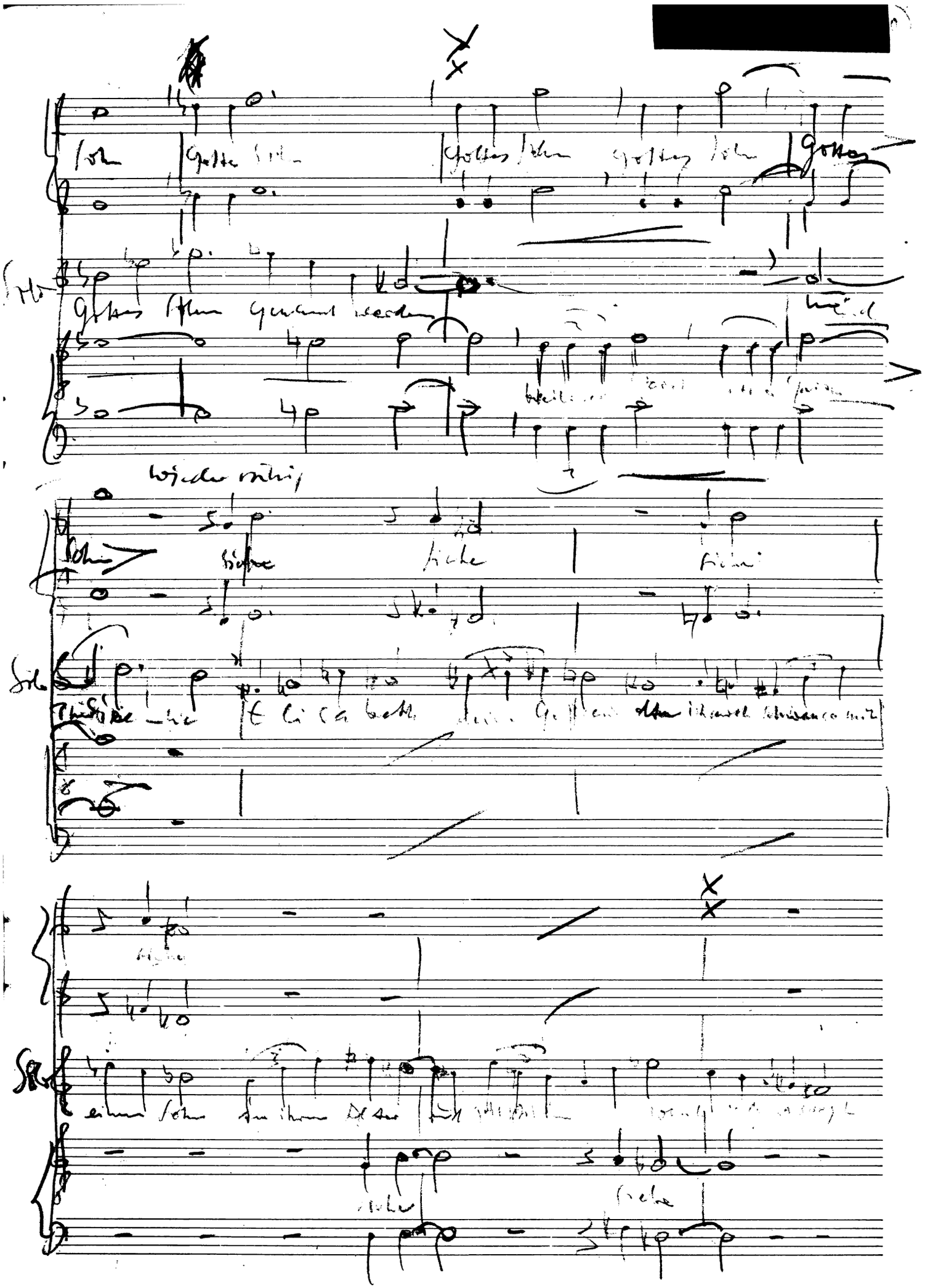

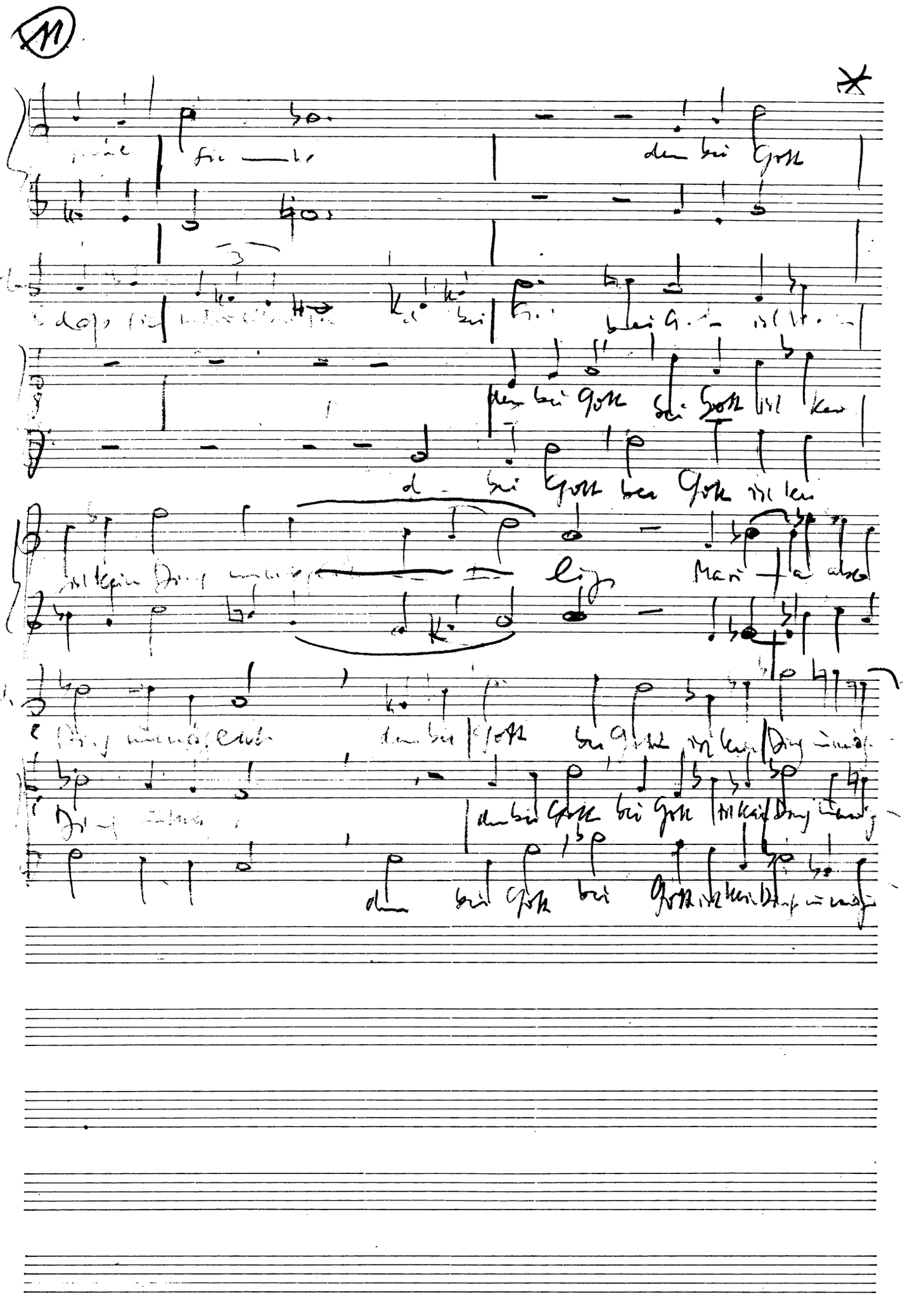

Sopr. Solo

siehe ich bin des Herrn Magd siehe siehe ich

sprach Maria ~~aber~~ sprach Maria aber

Ten. Solo

lich denn bei Gott bei Gott ist kein Ding unmög — lich denn bei

lich bei Gott ist kein Ding unmög — lich bei Gott

lich

Solo

bin des Herrn Magd mir ge sehe — he wie du ge sagt hast

sprach und der Engel schied von ihr

Ten. Solo

Gott bei Gott ist kein Ding unmö — lich

bei Gott ist kein Ding unmög — lich un — mög — lich

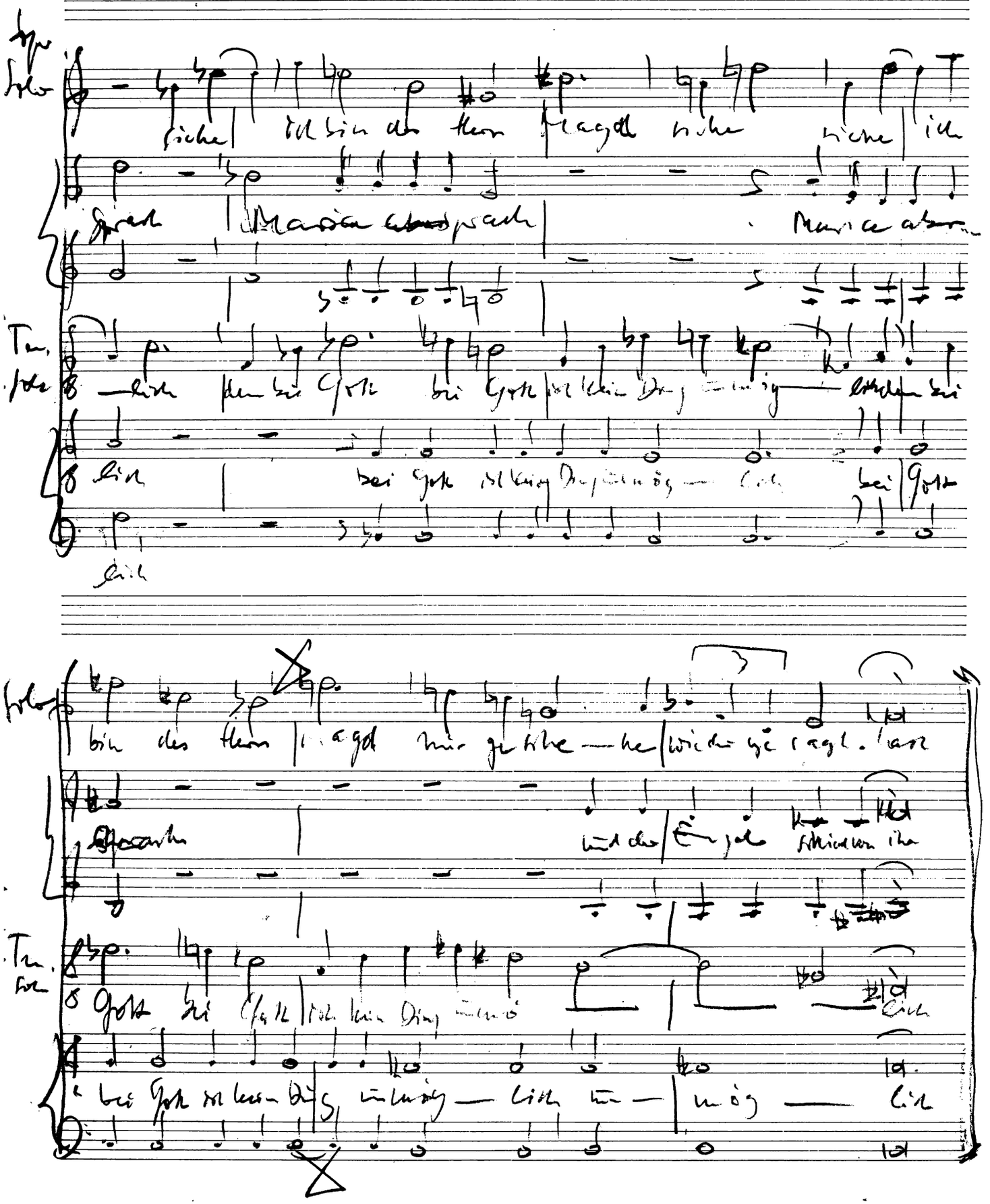

13.

Übers Gebirg Maria geht

(Text: nach Ludwig Humbold Melodie: nach Jos. Eckard)

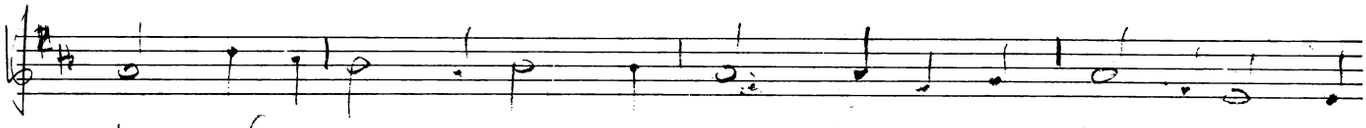

Übers Gebirg Maria geht zu ihrer Base [illegible]

Die reine Magd Maria trägt den Herrn des Himmels und der Lasst uns im Geist dies Wunder sehn und auf Gebirg nach Juda

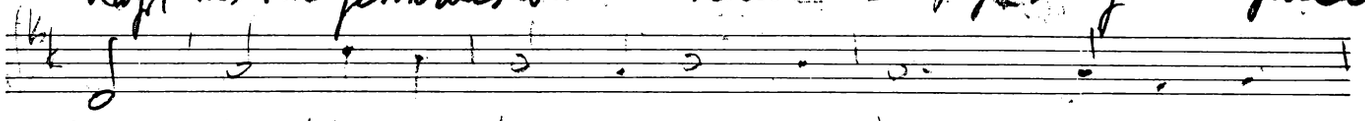

bet. Da hüpft das Kind in deren Leib durch [illegible] Erd. Das sieht im Geist Elisa bald ihr Kind grüßt geh Da eins den andern spreche zu des Geistes

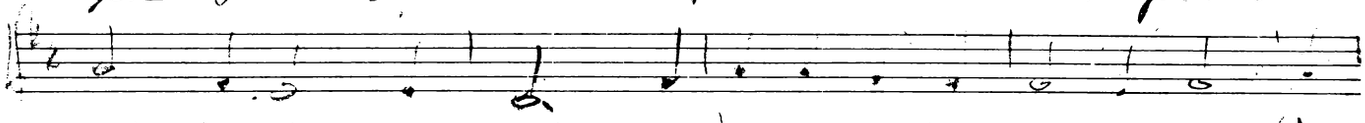

[illegible] ihr Wort [illegible] Ma-

ria als sein Prophet: Maria Gottes hab darbringt, der Gruß des Herz auf tu, da von es Freudig werd und spring, im

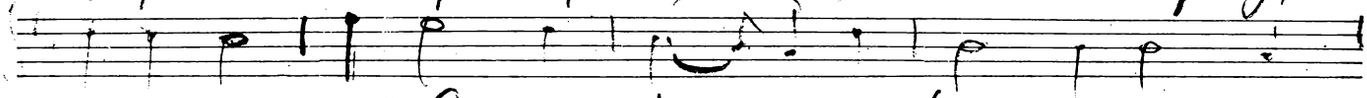

ria du voll Gnaden bist gebeue dass der Kebt die Dienung voll Freuden singt } mein Seel den Herrn er

Glauben Harte, Fröhlich und sing

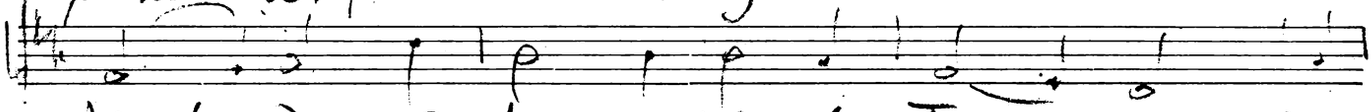

Weiber Zier, gebeue dass die Frucht in dir. Du

ne — bel mein Geist sich Gottes Freu — el er

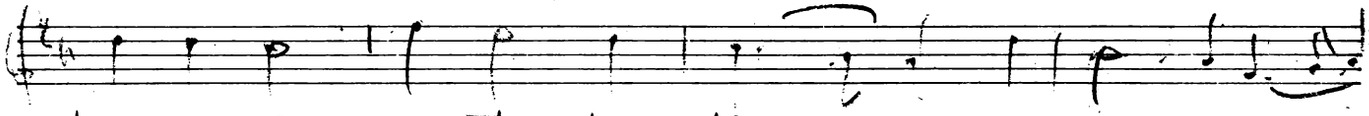

hast geglaubt des Herren Wort — vollendet wird

ist mein Heil und Fürchtet ihn — er will erfreut

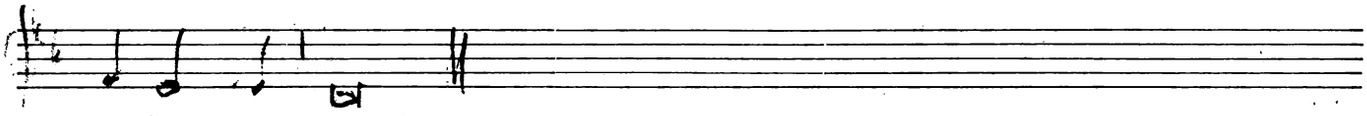

was dir gesagt,

barmherzig sein.

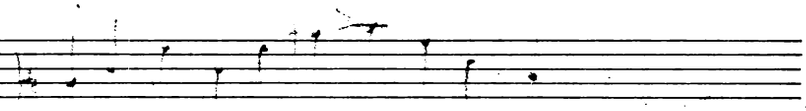

Ave Maria

II

Sehr bewegt, schwebend im Klang

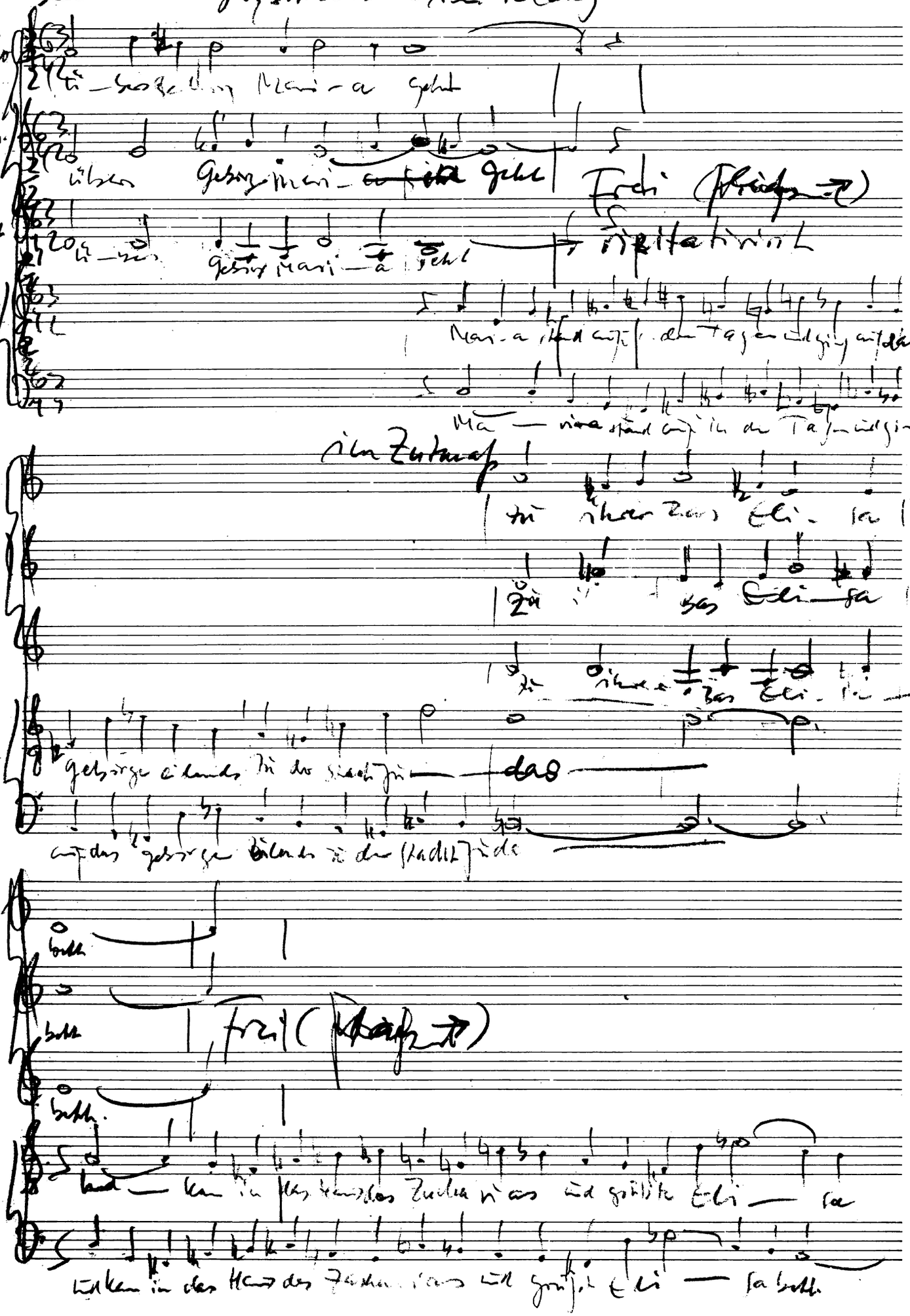

15. im Zeitmaß

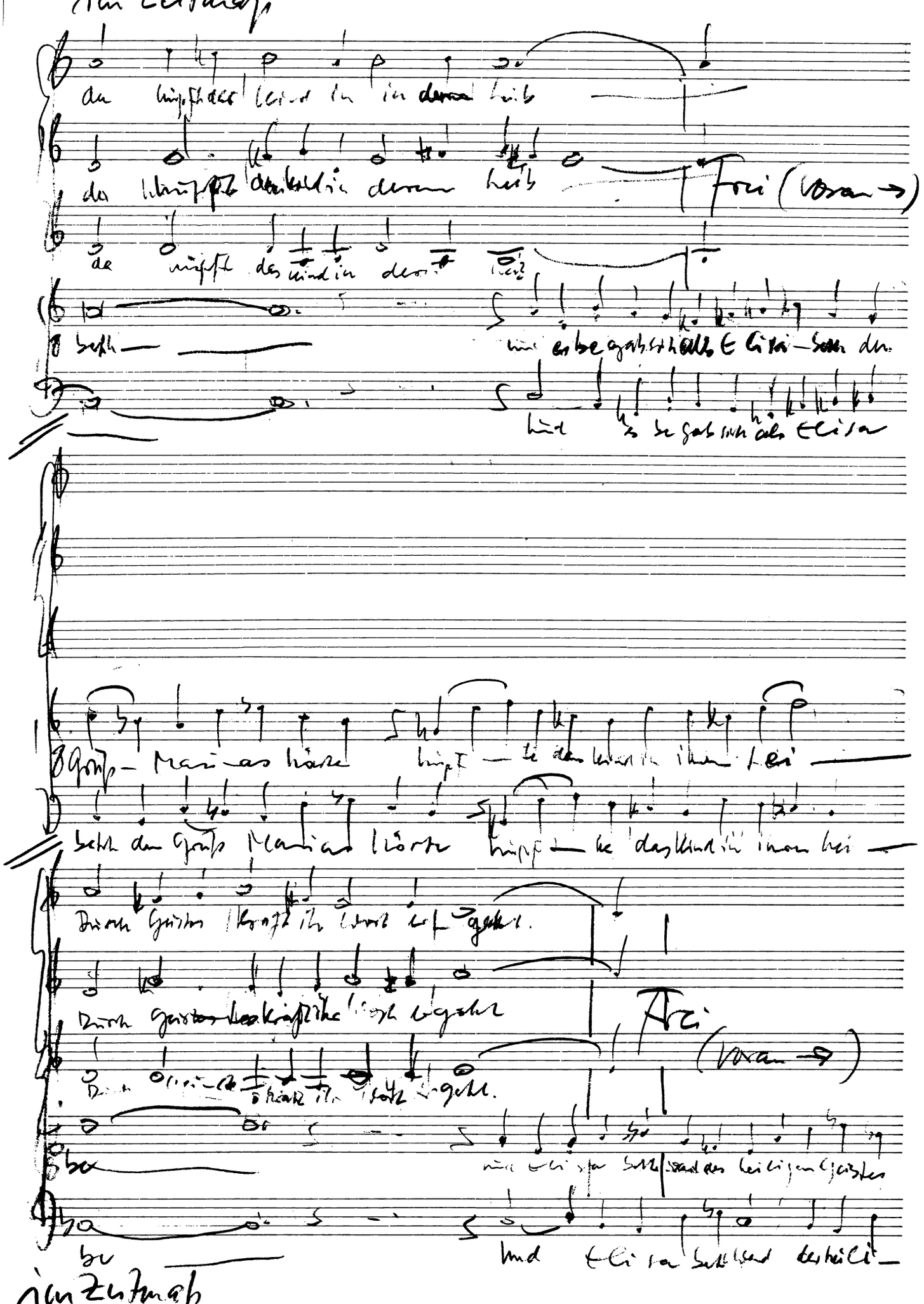

im Zeitmaß
des Herren Mutter sei ge-
des Herren Mutter sei ge-
voll und ruf laut und Sprach
und Sprach
gegrüßet voll und ruf laut und Sprach
gegrüßt
Maria du voll Gnaden bist
gegrüßt
Maria du voll Gnaden bist
Maria du voll Gnaden bist
Alt Solo
Ten Baß
Gebenedeit du unter den Weibern
Solo

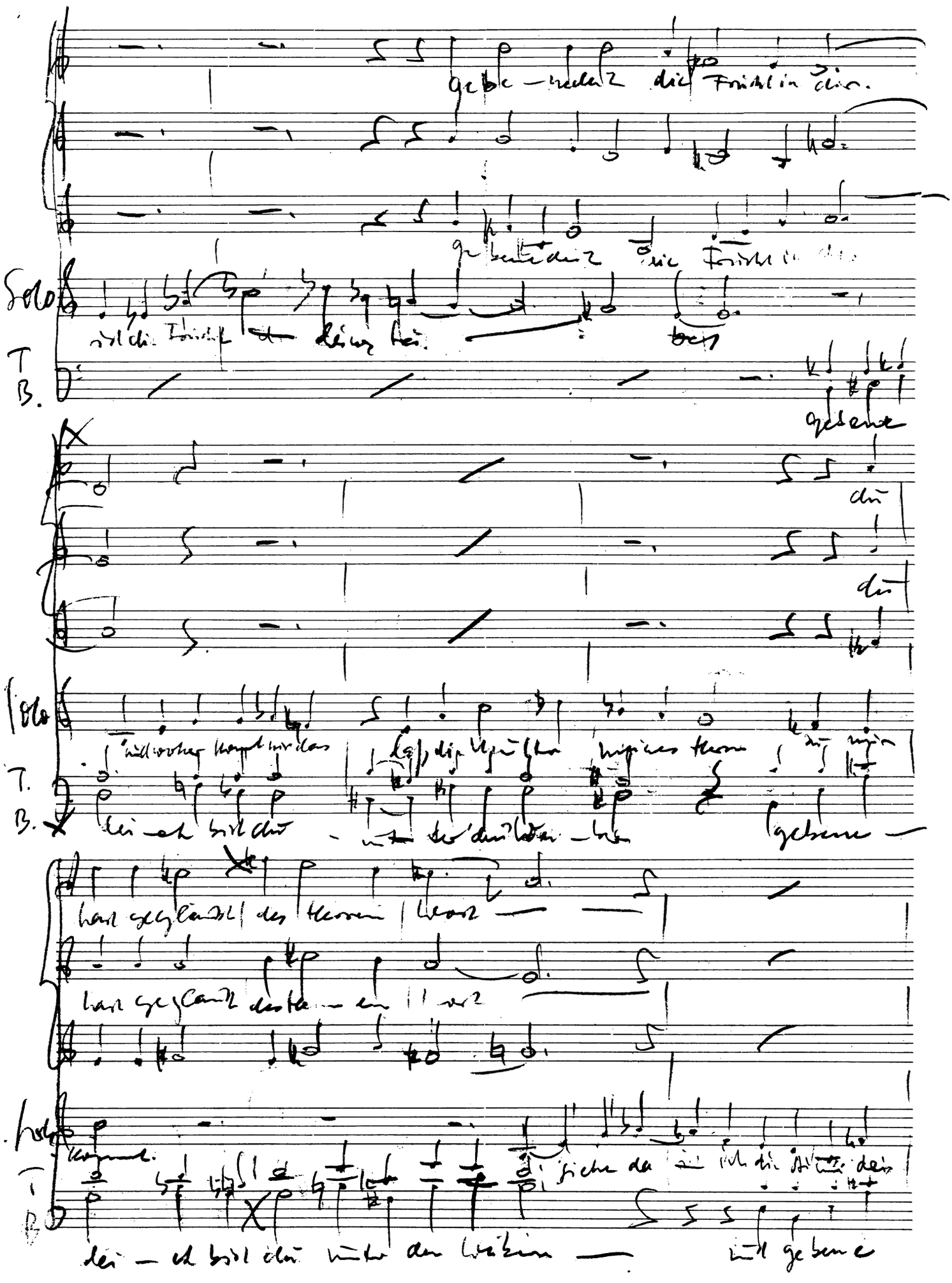
Solo
T.
B.
Solo
T.
B.
Sopr.
T.
B.

vol!

vol!

Sch

T

B

dei — et ist die Frucht deines Leibes, und ge

lendet wird — was dir ge — phagt —

Sch

mei — nen Lei — be

T

B

bene dei et ist die Frucht deines Leibes

1. Tu

Die reine Magd Maria trägt den Herrn des Himmels und der

2. Tu

Die rei — ne Magd Mari — a trägt

B.

Die reine Magd Mari — a trägt den Herrn des Himmels und der

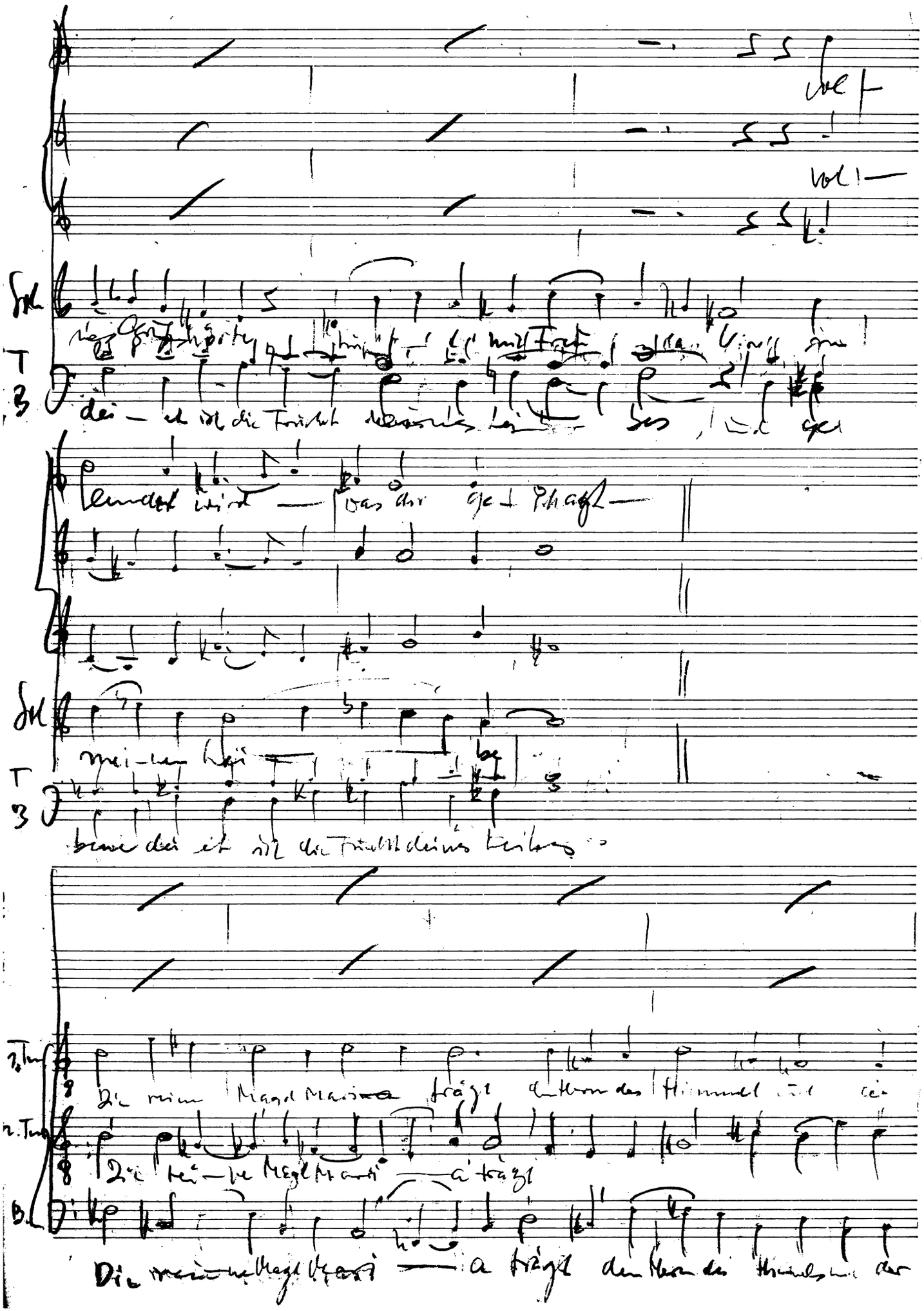

und Maria sprach

1T

Gott — Das sieht ihr Geist Gli- sa- beth ihr Kind gespr

2T

Gott —

B.

Das sieht Geist Gli- sabeth ihr

und Maria sprach

ihr als sei Prophet — der Gruß Maria lieblich klingt sie

hindgruß ihr als sei Prophet — der Gruß Maria lieb-lich klingt sie

und Mari- a sprach

lobet Gott Freuden singt

lobet Gott vor Freuden singt

lobet Gott, vor Freuden singt

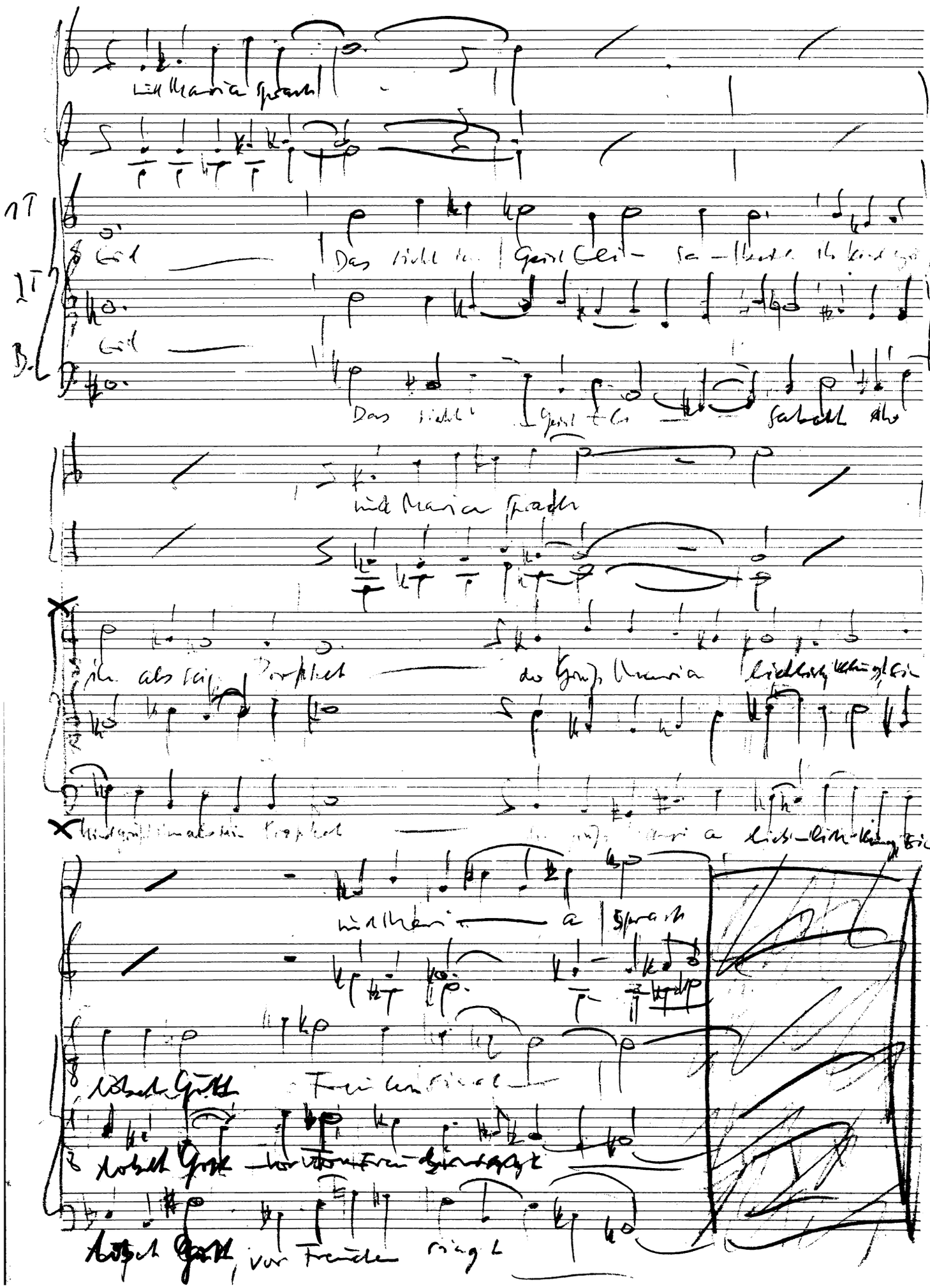

d

Solo

meine Seele er he — bet den Herrn und mein Geist und

meine Seele erhebet den Herr —

Mein Seel den Herrn er —

Solo

mein Geist freuet sich Gottes meines Heilands den der hat die Nie

und mein Geist freuet sich Gottes meines

meine Seele erhebet den Herrn

he — bet

mein Geist sich Gottes

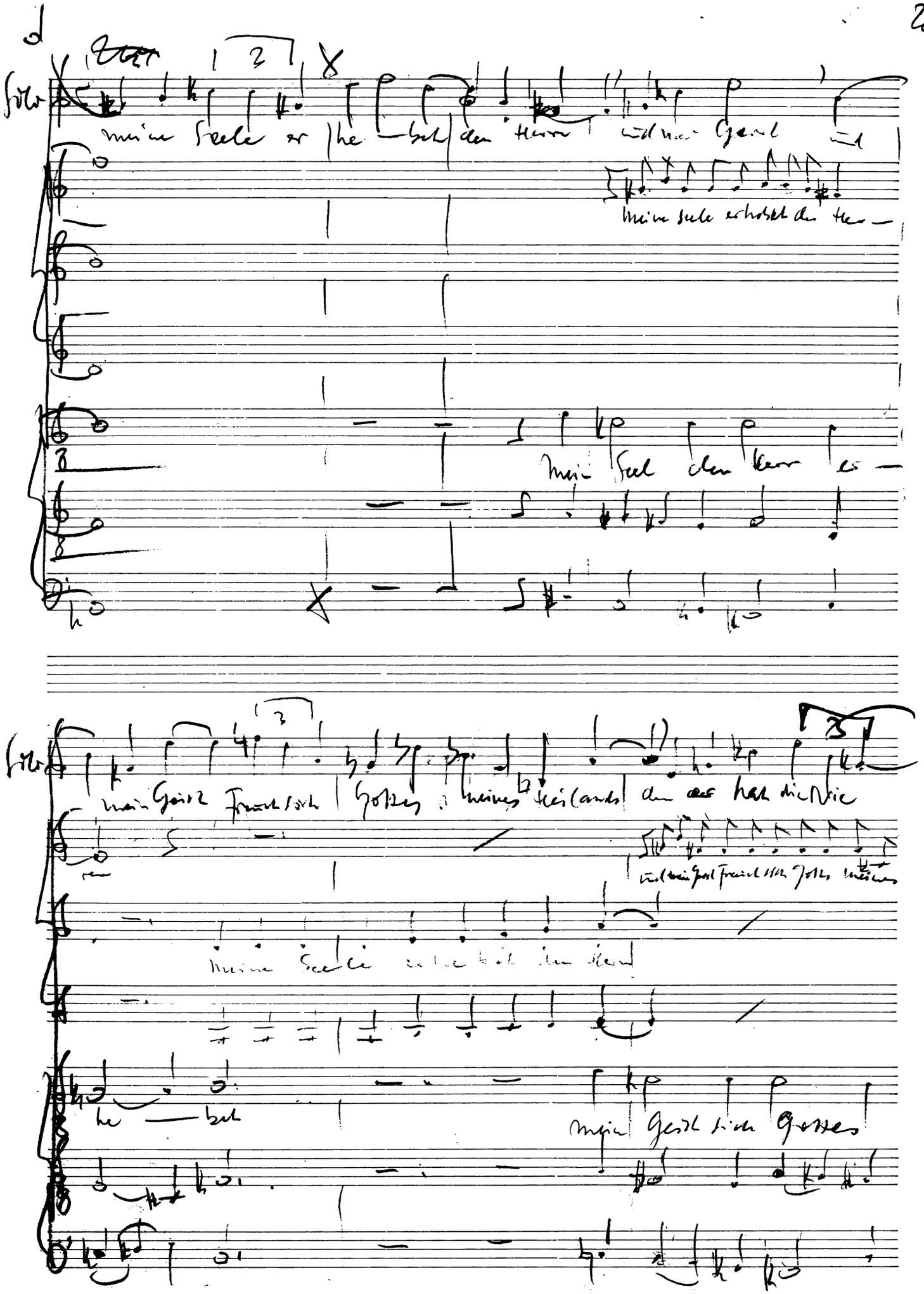

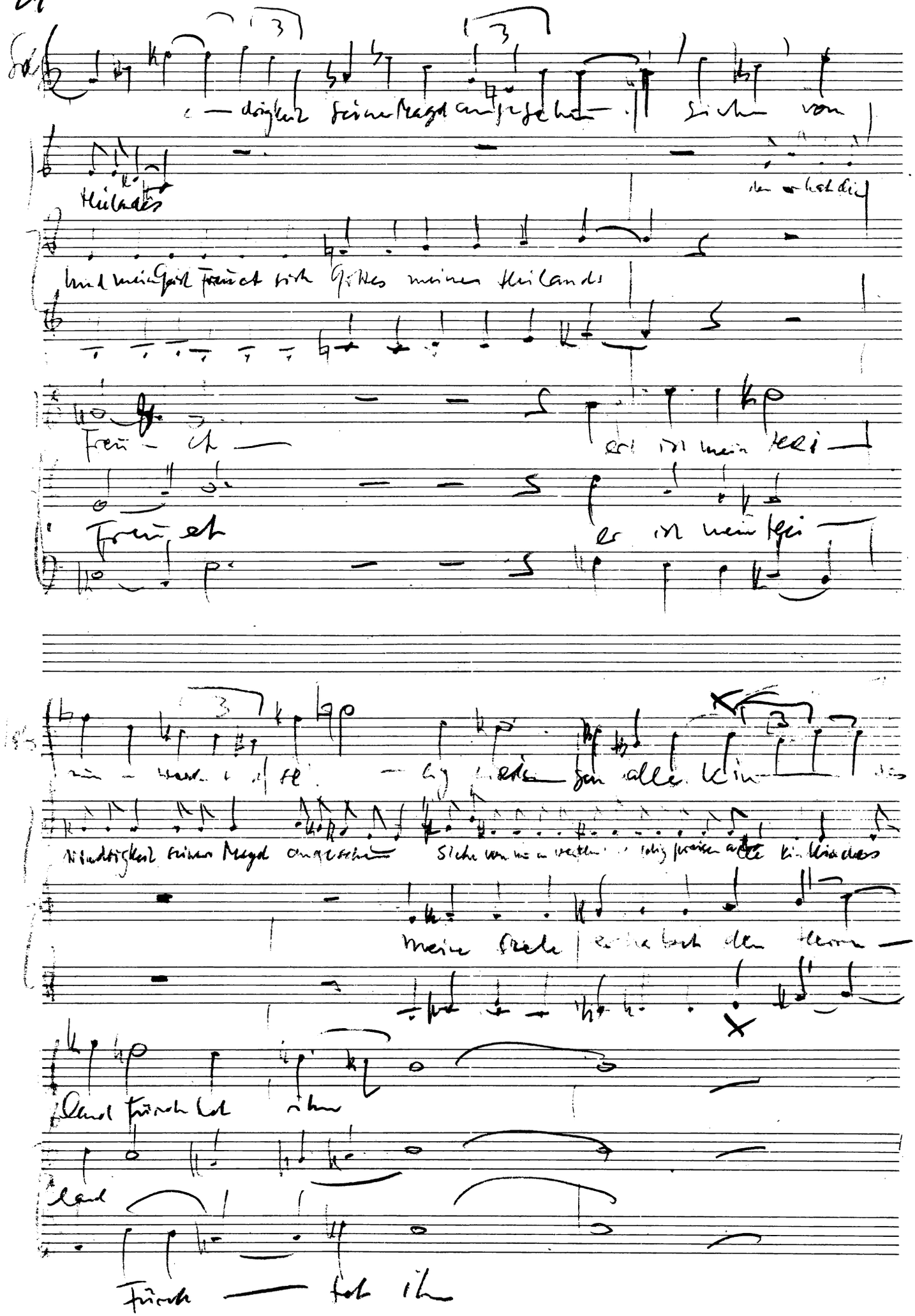

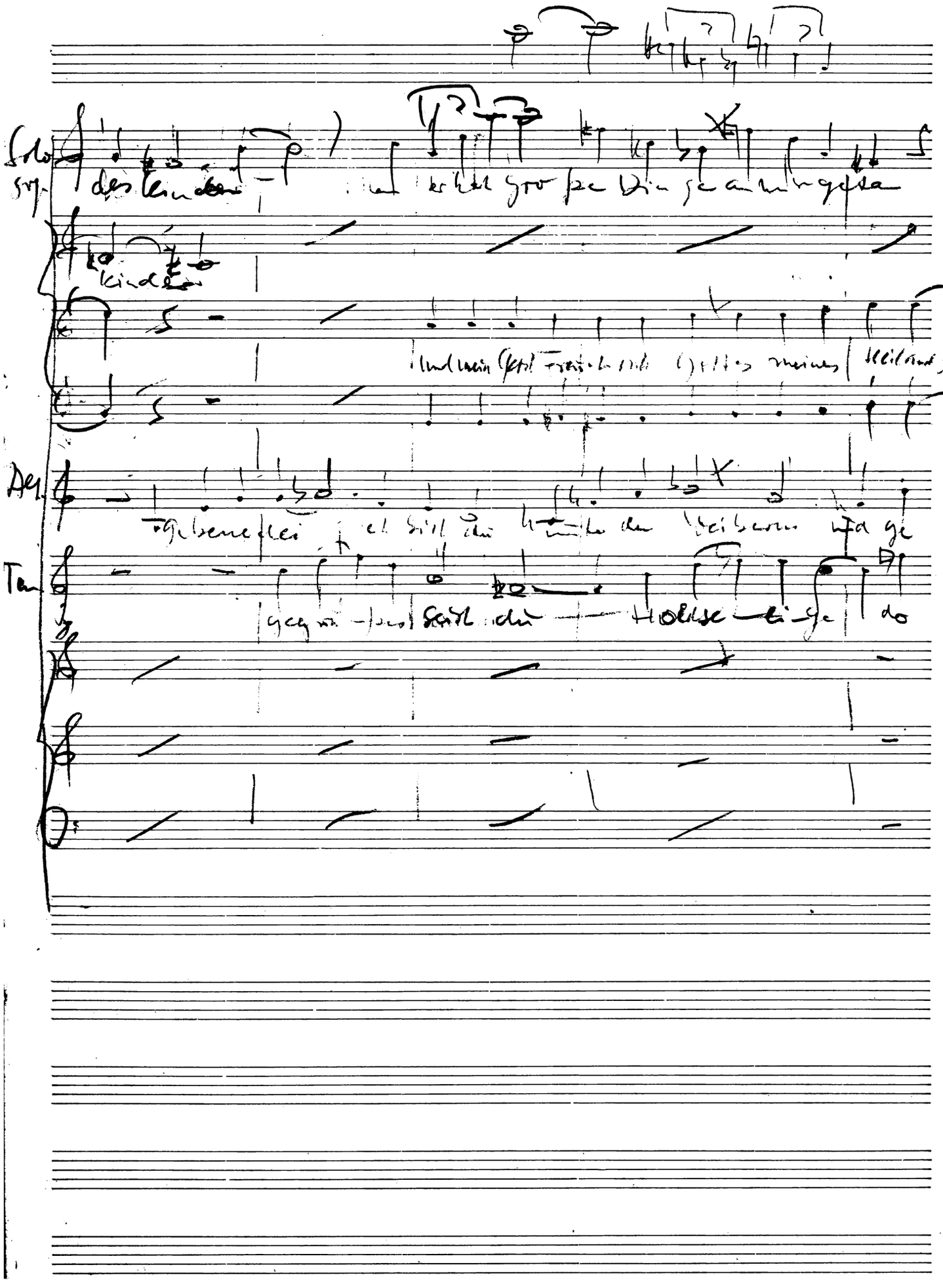
Sop.
Alt.
Ten.

Solo sop.

der da mäch — tig ist und des Na — me

denn er hat große Dinge an mir gethan der da mächtig ist —

Meine

Alt.

bene dei et ist ein Trinkt deinem Lei — bes

Ten.

Herr ist mit dir du gebenedeite unter den Wei — bern

er will allzeit — barmher — zig sein —

er will allzeit barmher — zig sein —

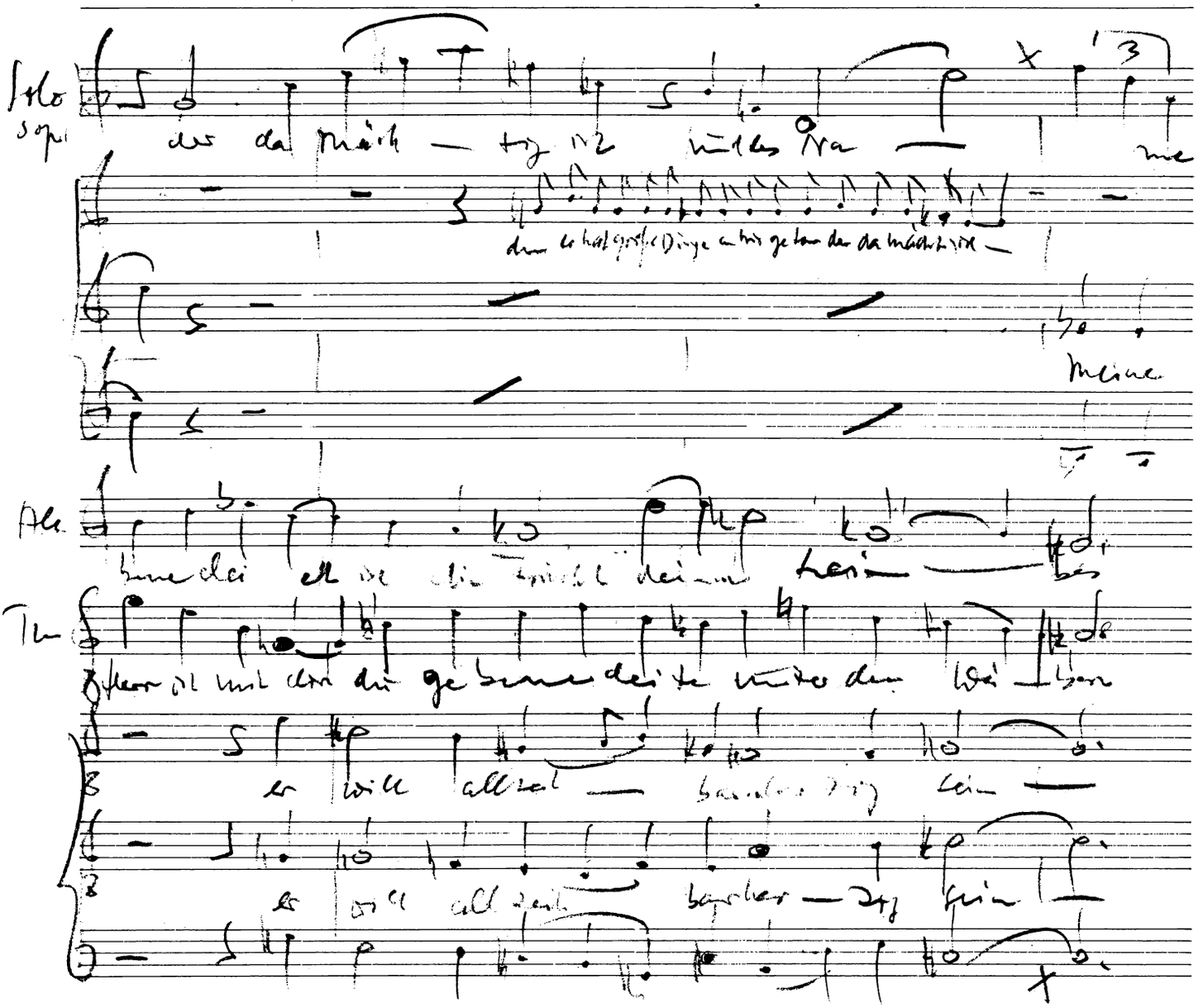

Sp

heilig ist

und seine Barm-

und es kommt heilig ist

Seele erhebt den Herrn

und mein Geist freuet sich Gott mei

A

gebene dei — ich bist [illegible] den

T

die ge be ne dei — [illegible] [illegible] [illegible] [illegible] [illegible]

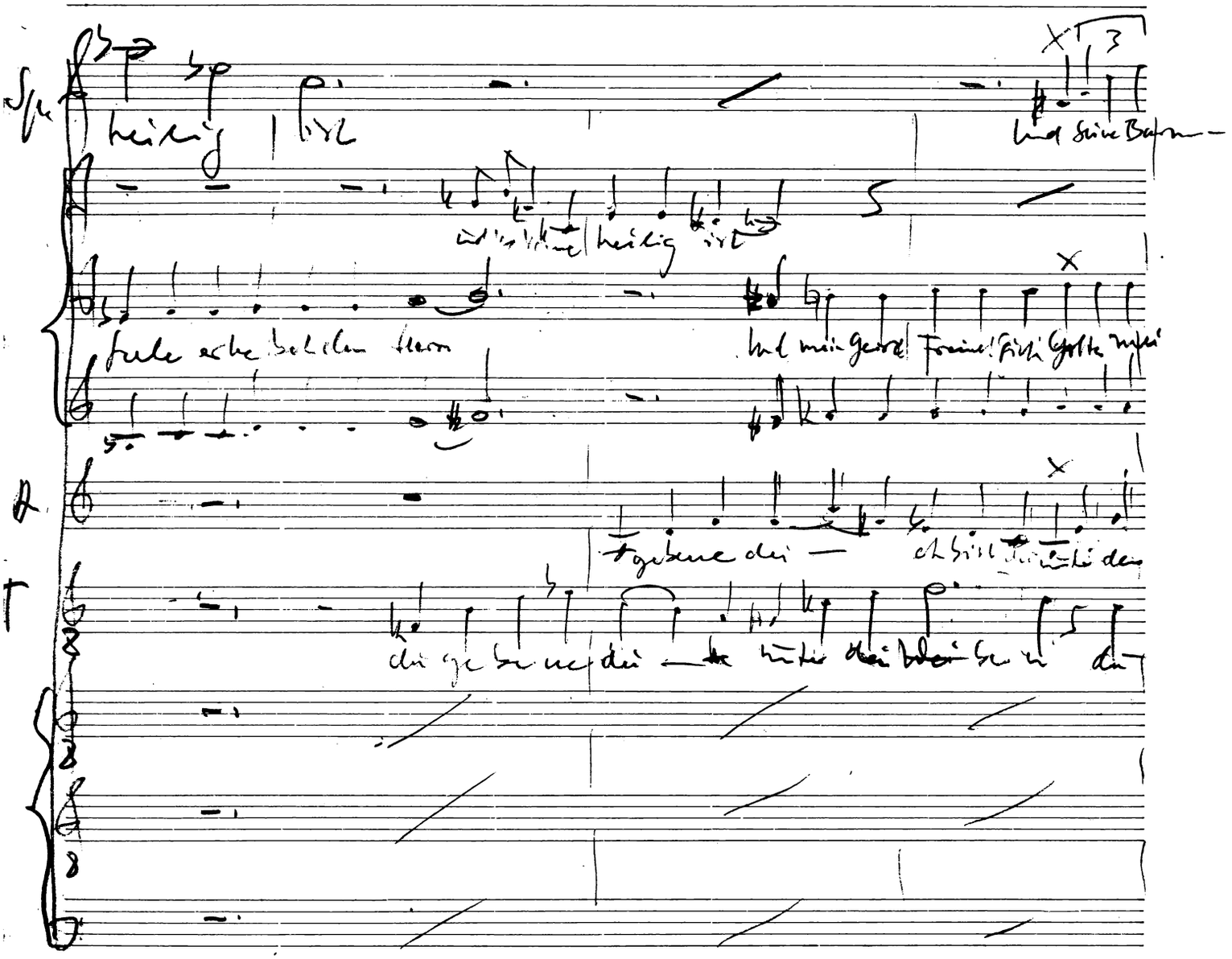

Sp.

[illegible] währet immer für und für [illegible]

und seiner

nes Heilands

A.

Weiberm und ge bene dei — et ist die Frucht meines Lei

T.

gebene dei — te gebene dei — te unter den Wei —

er

Gebet Gewalt mit seinem A

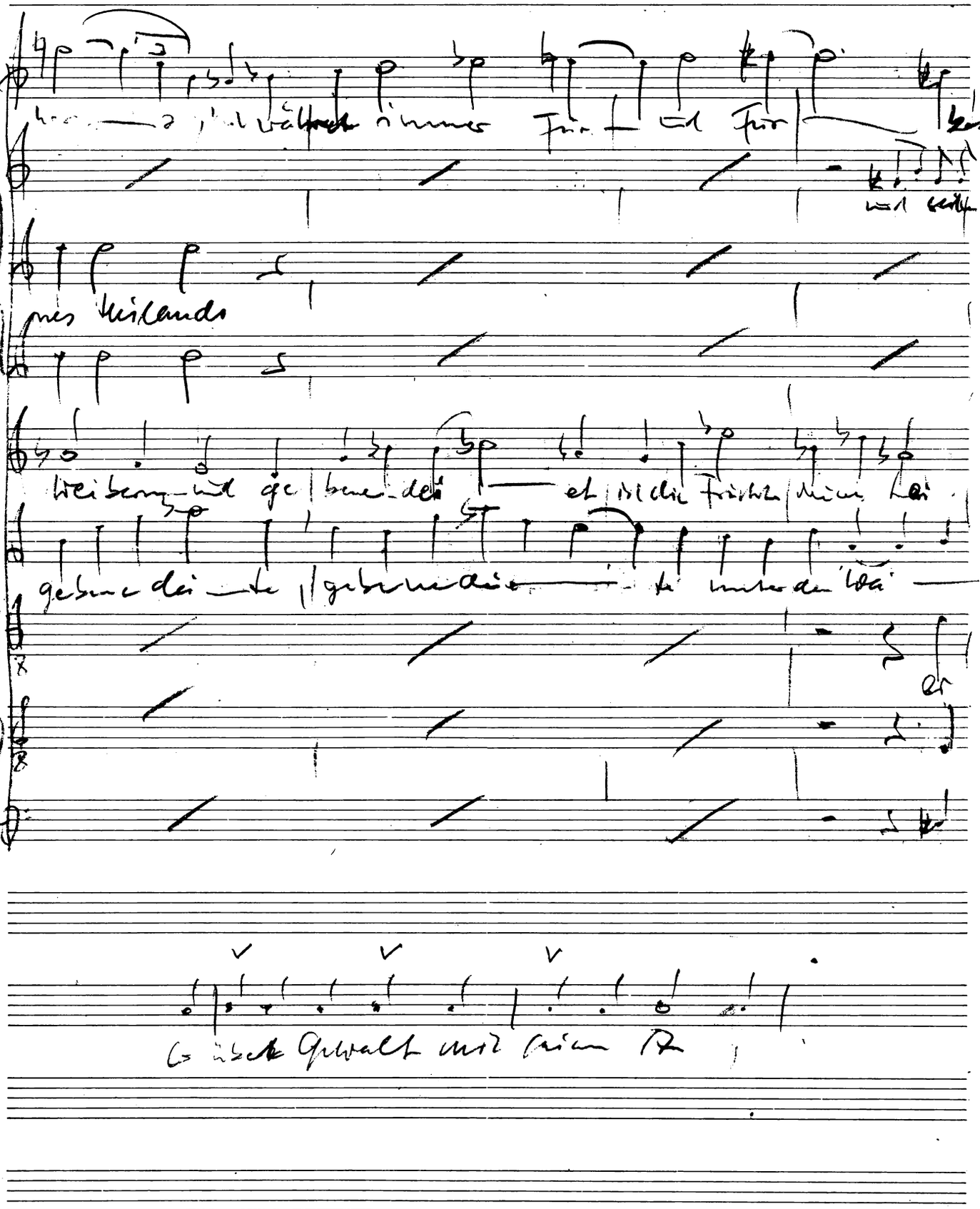

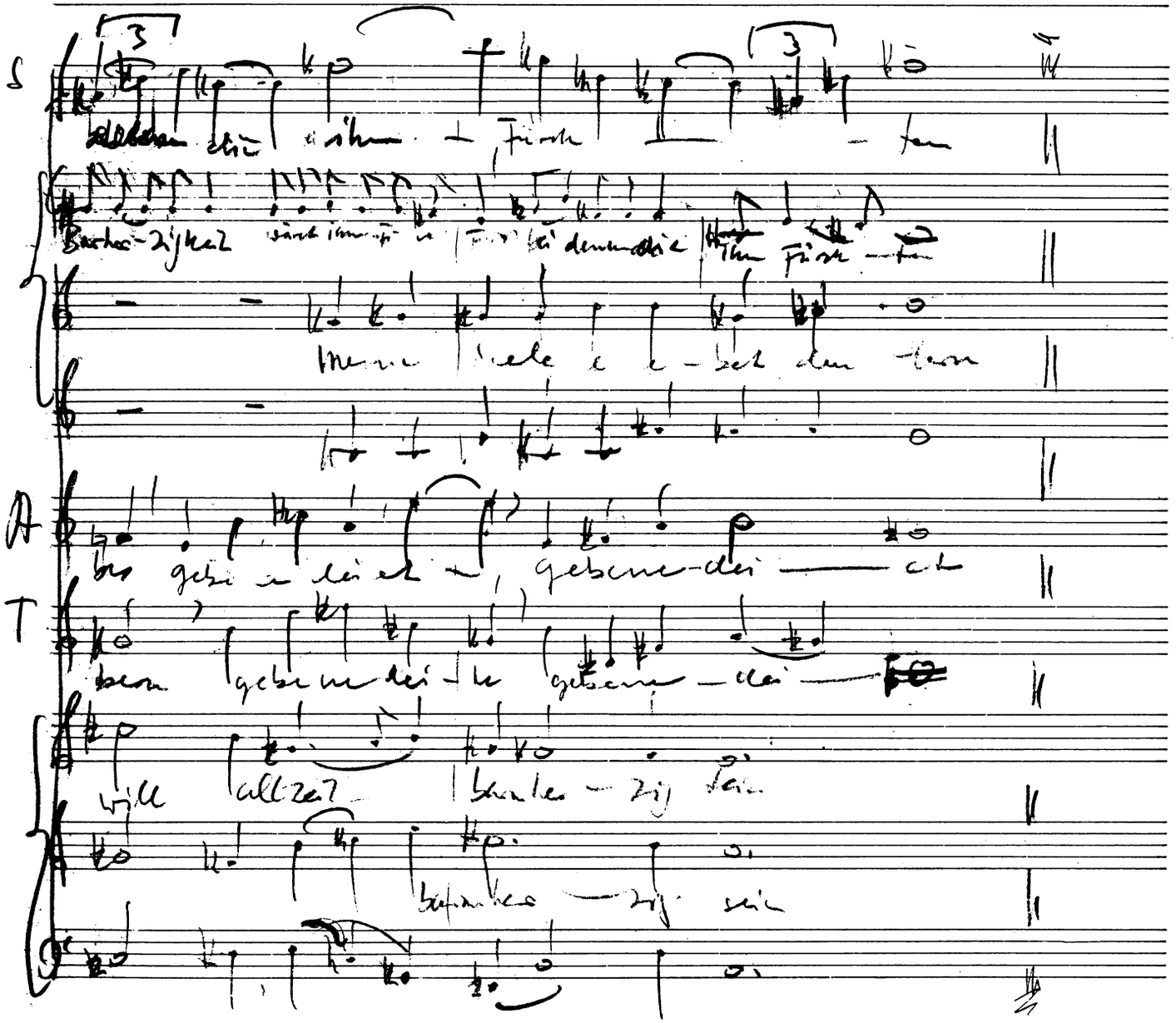
S
A
T

27 Bewegt.

III.

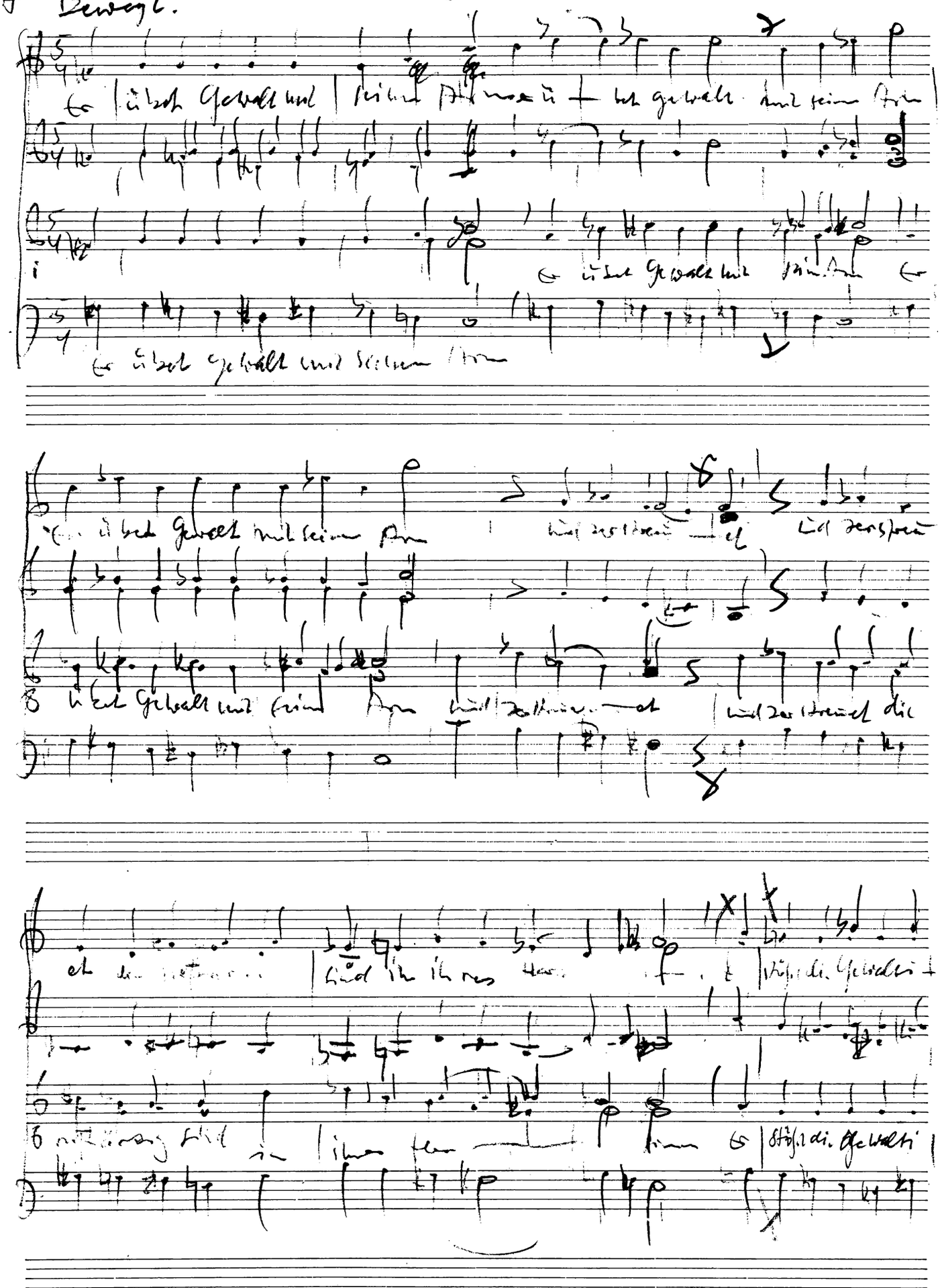

gen vom Stuhl, er stößt die Gewal - tigen vom Stuhl | Er stößt die Gewal -

gen vom Stuhl, er | stößt die Gewaltigen vom Stuhl er | stößt die Gewaltigen

tigen vom Stuhl | und erhebt die Niedrigen und

gen vom Stuhl und erhebt die Niedrigen und erhebt

und erhebt die Niedrigen

und

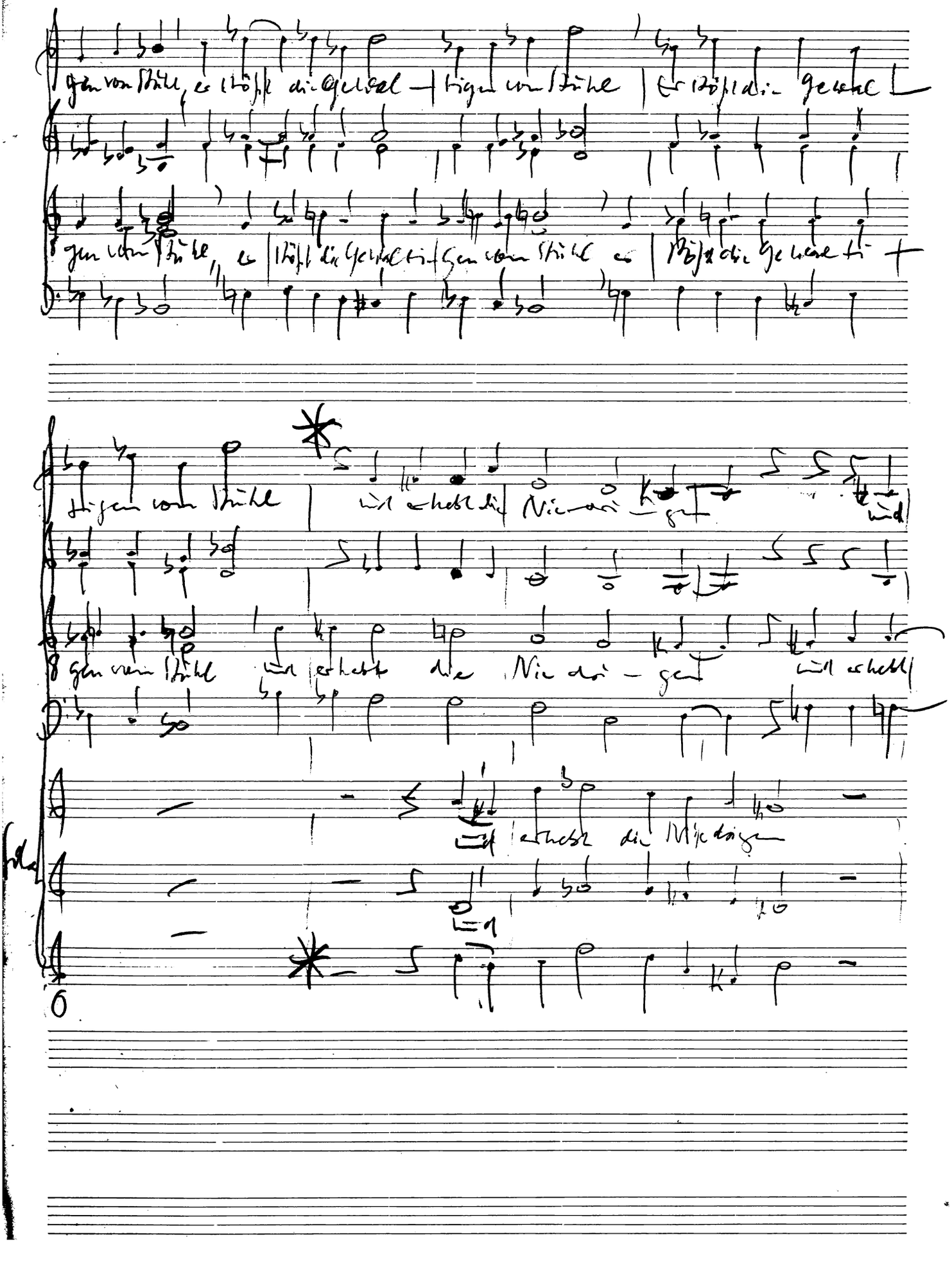

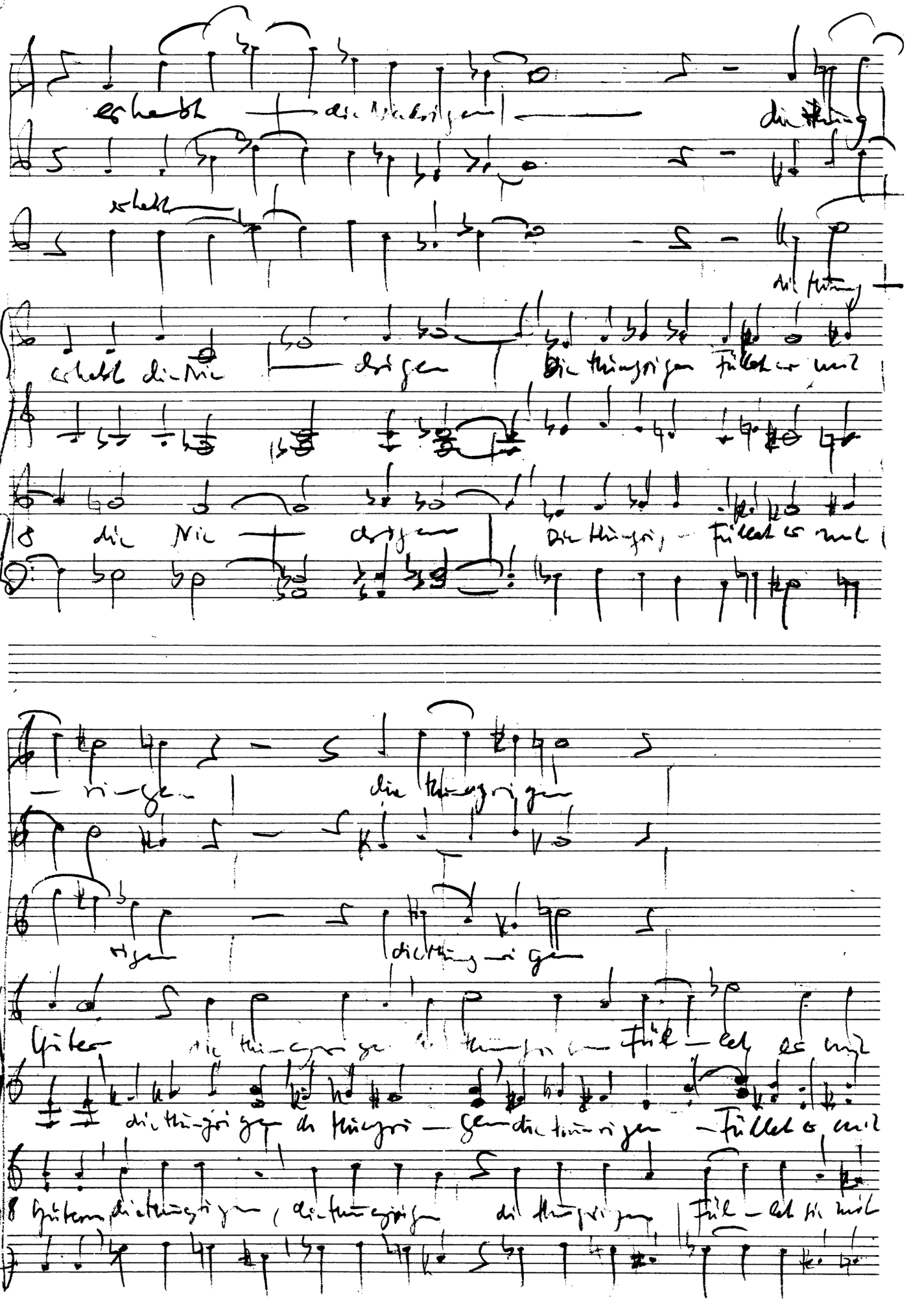

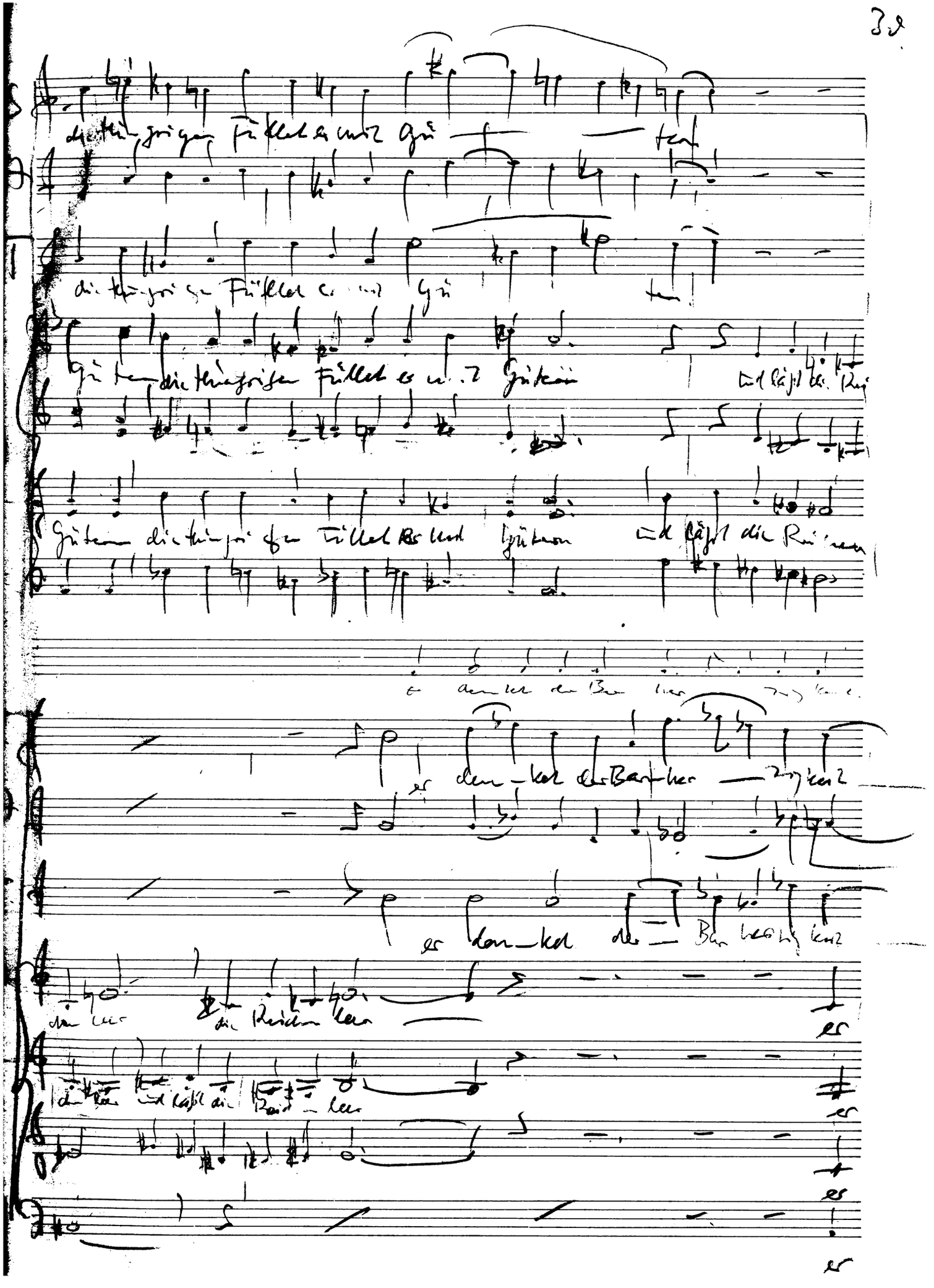

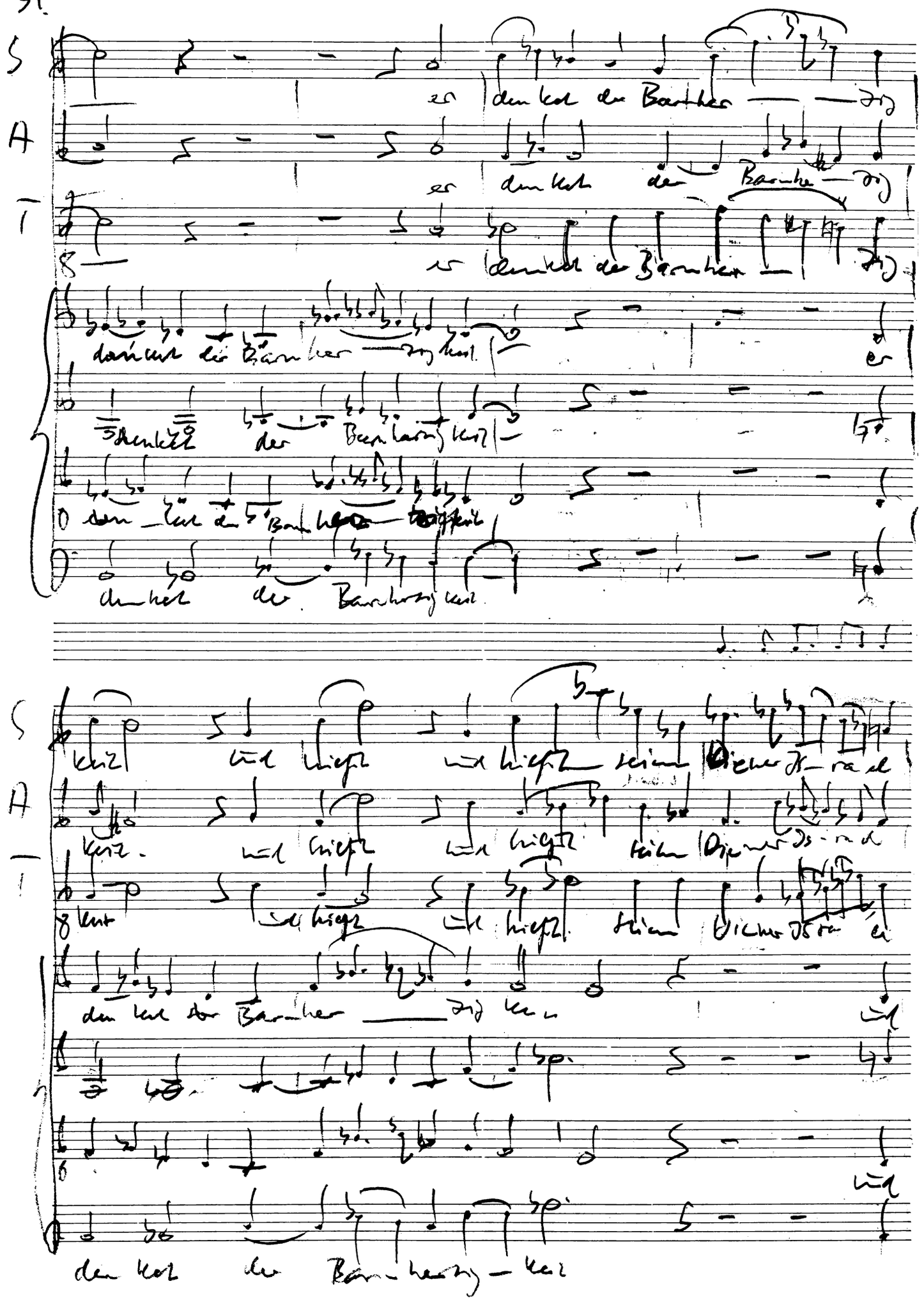
31.
S
A
T
B
er denkt der Barmherzigkeit
er denkt der Barmherzigkeit
er denkt der Barmherzigkeit
er denkt der Barmherzigkeit
denkt der Barmherzigkeit
denkt der Barmherzigkeit
denkt der Barmherzigkeit
denkt der Barmherzigkeit
S
A
T
B
denkt und richtet
denkt und richtet
denkt und richtet
denkt und richtet
denkt der Barmherzigkeit
denkt der Barmherzigkeit
denkt der Barmherzigkeit
denkt der Barmherzigkeit

auf und hilft und hilft

auf und hilft und hilft

auf

hilft seinen Diener Is-rael auf und hilft

hilft seinen Diener Is-rael auf und hilft

und hilft seinen Die-ner Is-ra-el

und hilft seinen Die-ner Is-rael

und hilft und hilft seinen Diener Israel

und hilft und hilft seinen Diener Israel

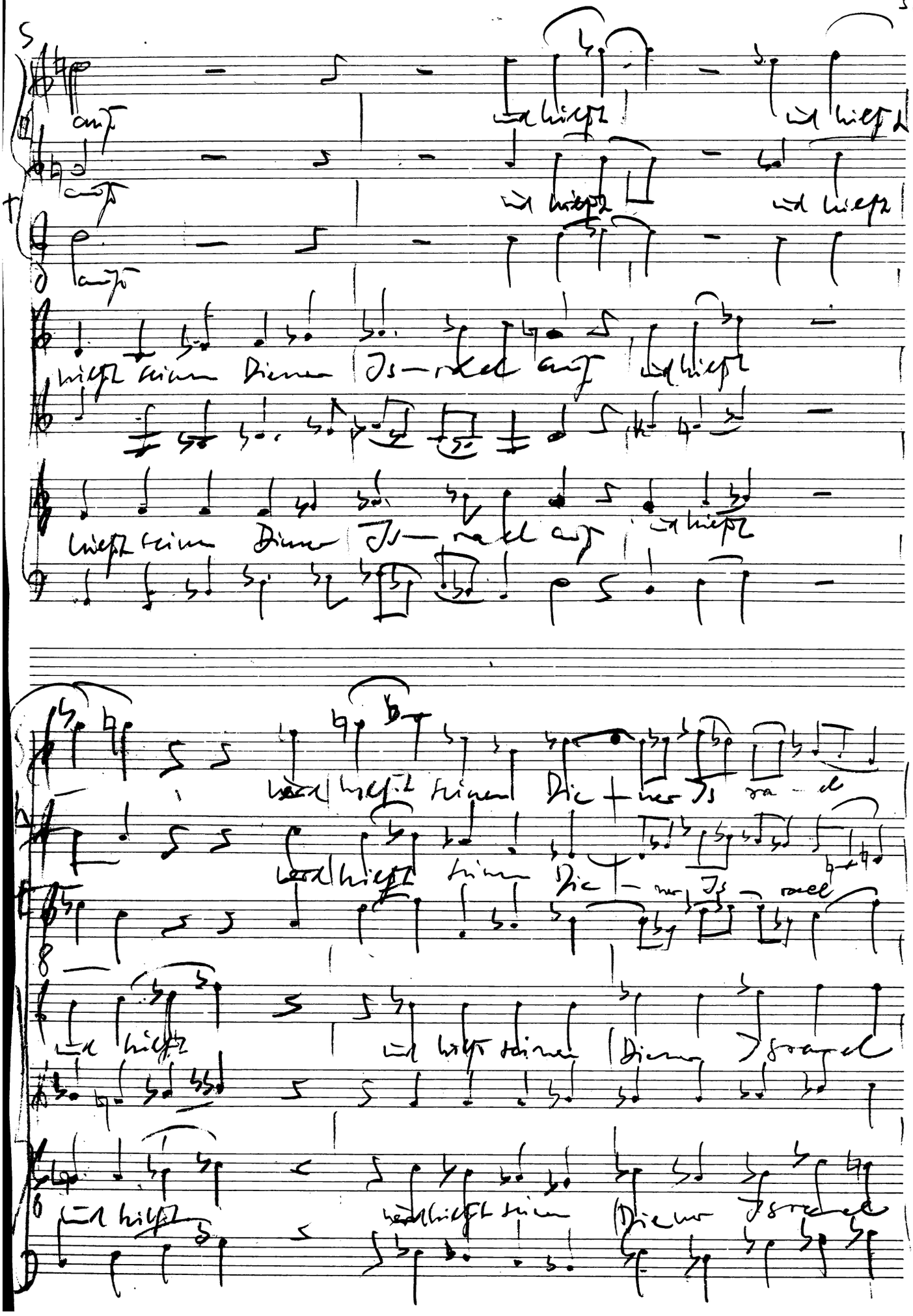

S

auf

Wie er geredet hat

A

auf

Wie er geredet hat unsern Vätern

Wie er geredet hat

auf Wie er ge re det hat unsern Vätern Wie

auf Wie er ge re det hat unsern Vätern

unsern Vätern

Wie er geredet hat unsern Vätern

unsern Vätern

Wie er geredet hat unsern Vätern

er gere - det hat unsern Vätern

Wie er ge re det hat unsern

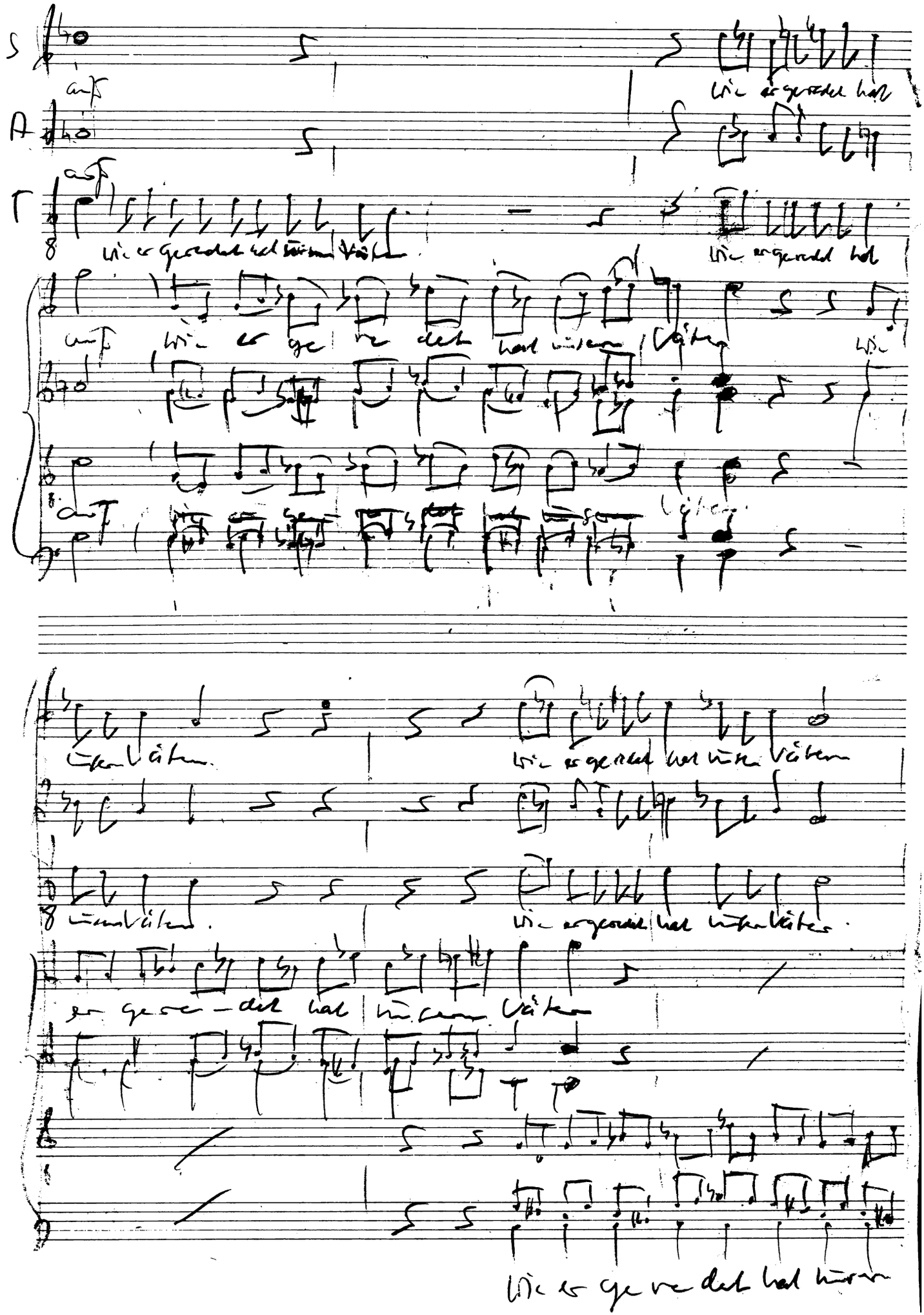

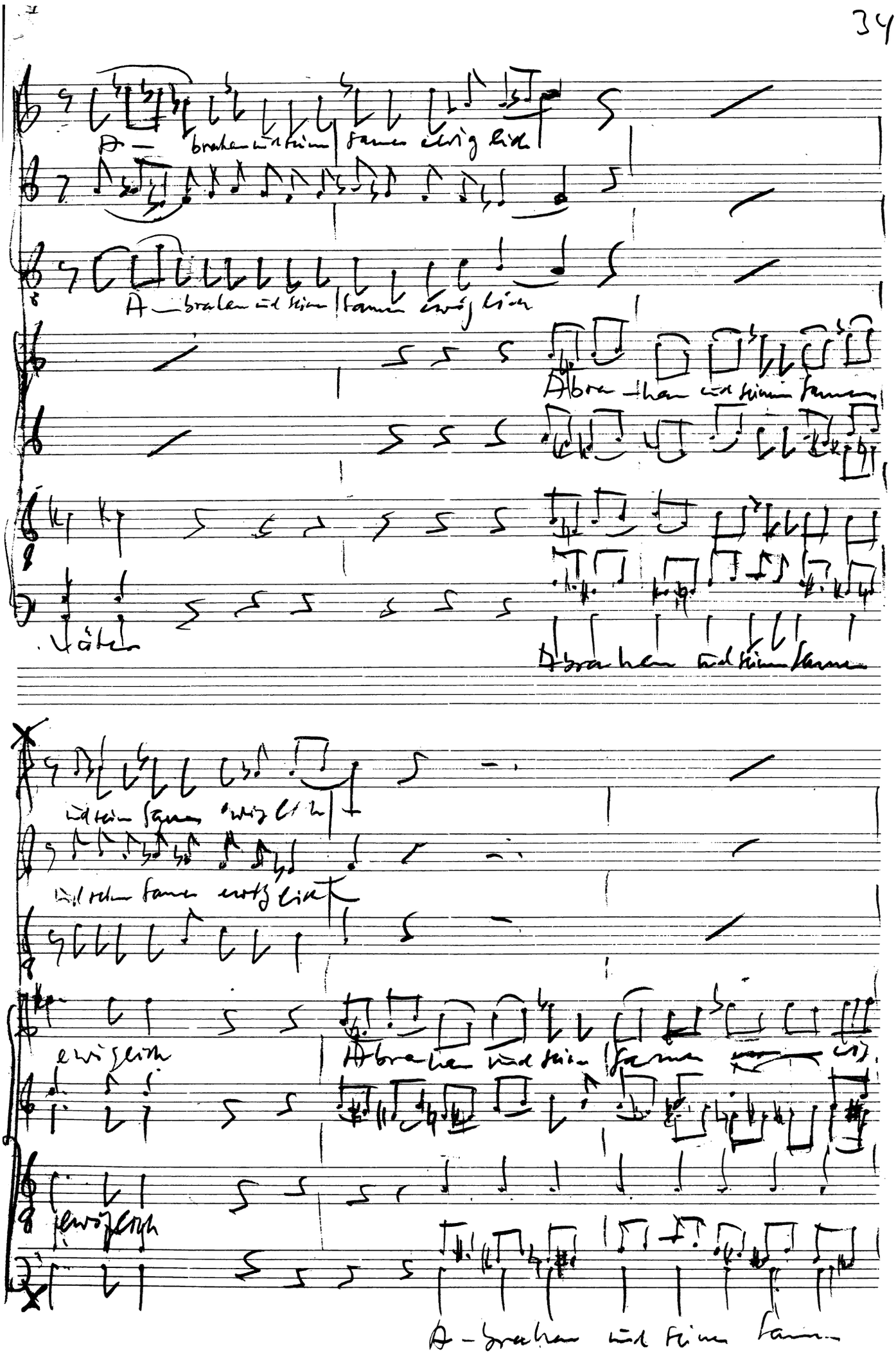
A — braham und sein Samen ewig lebt
A — braham und sein Samen ewig lebt
Abra — ham und sein Samen
Abraham und sein Samen
und sein Samen ewig lebt
und sein Samen ewig lebt
ewigem
Abraham und sein Samen
ewigem
A — braham und sein Samen

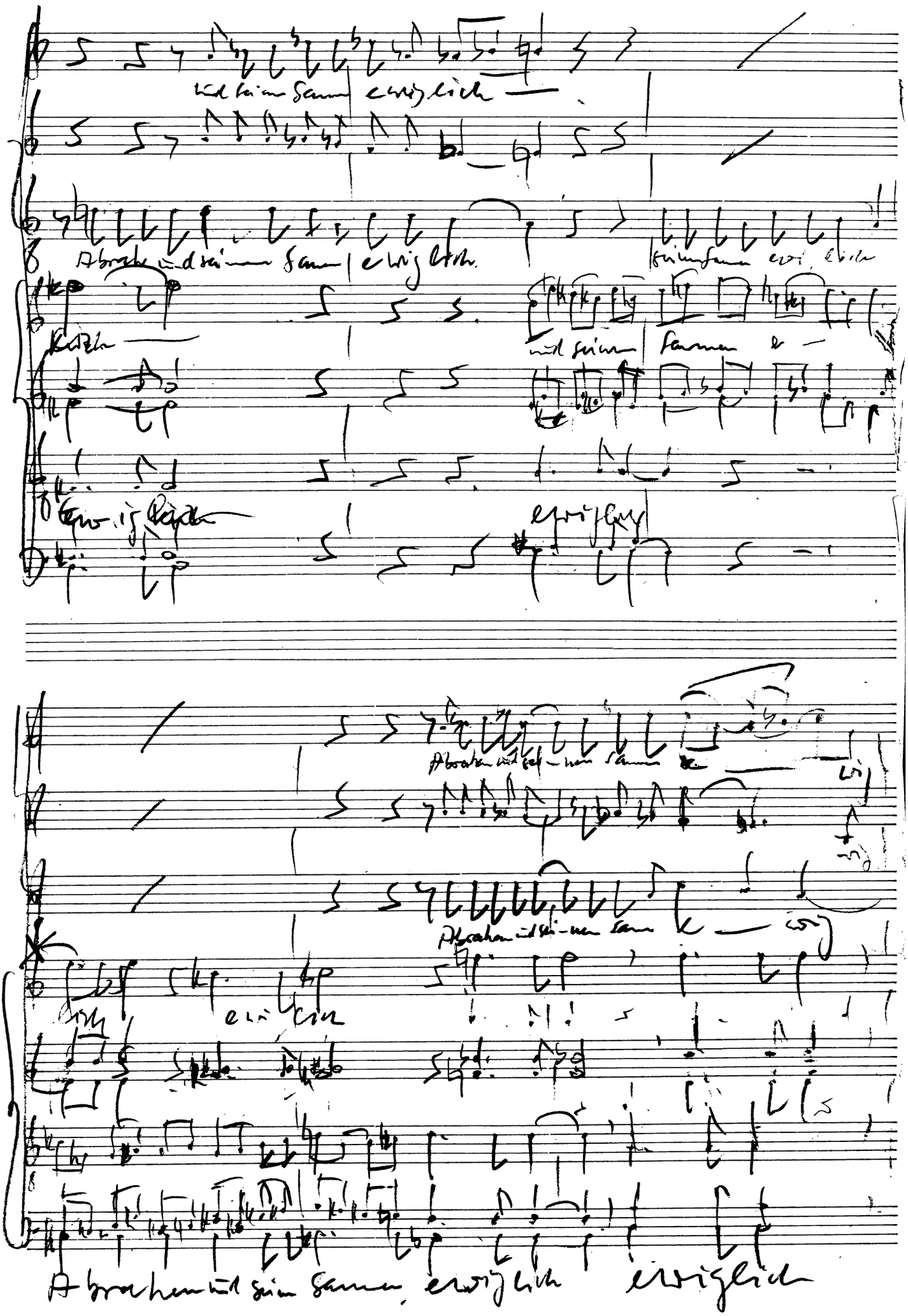
und sein Samen ewiglich
Abraham und sein Samen ewiglich
und sein Samen ewiglich
Abraham und sein Samen
Abraham und sein Samen
Abraham und sein Samen ewiglich ewiglich

IV.

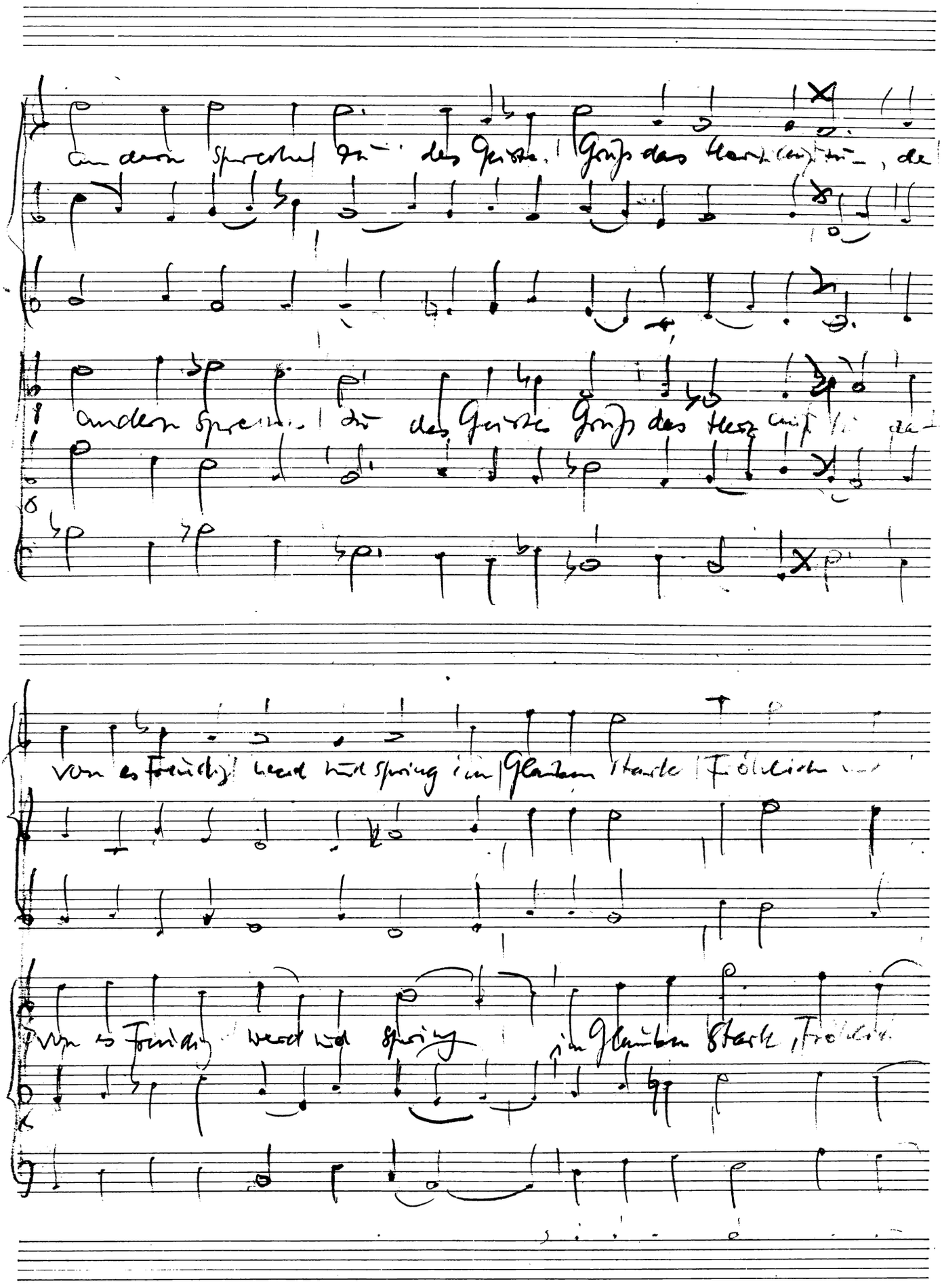

sing — : Mein Seel den Herrn er he — bet, mein Geist sich

und sing: Mein Seel, den Herrn er he — bet mein Geist sich

Gottes Freu — et er ist mein Heil und Fürsichtet

Gottes Freu — et er ist mein Heil und Fürsch —

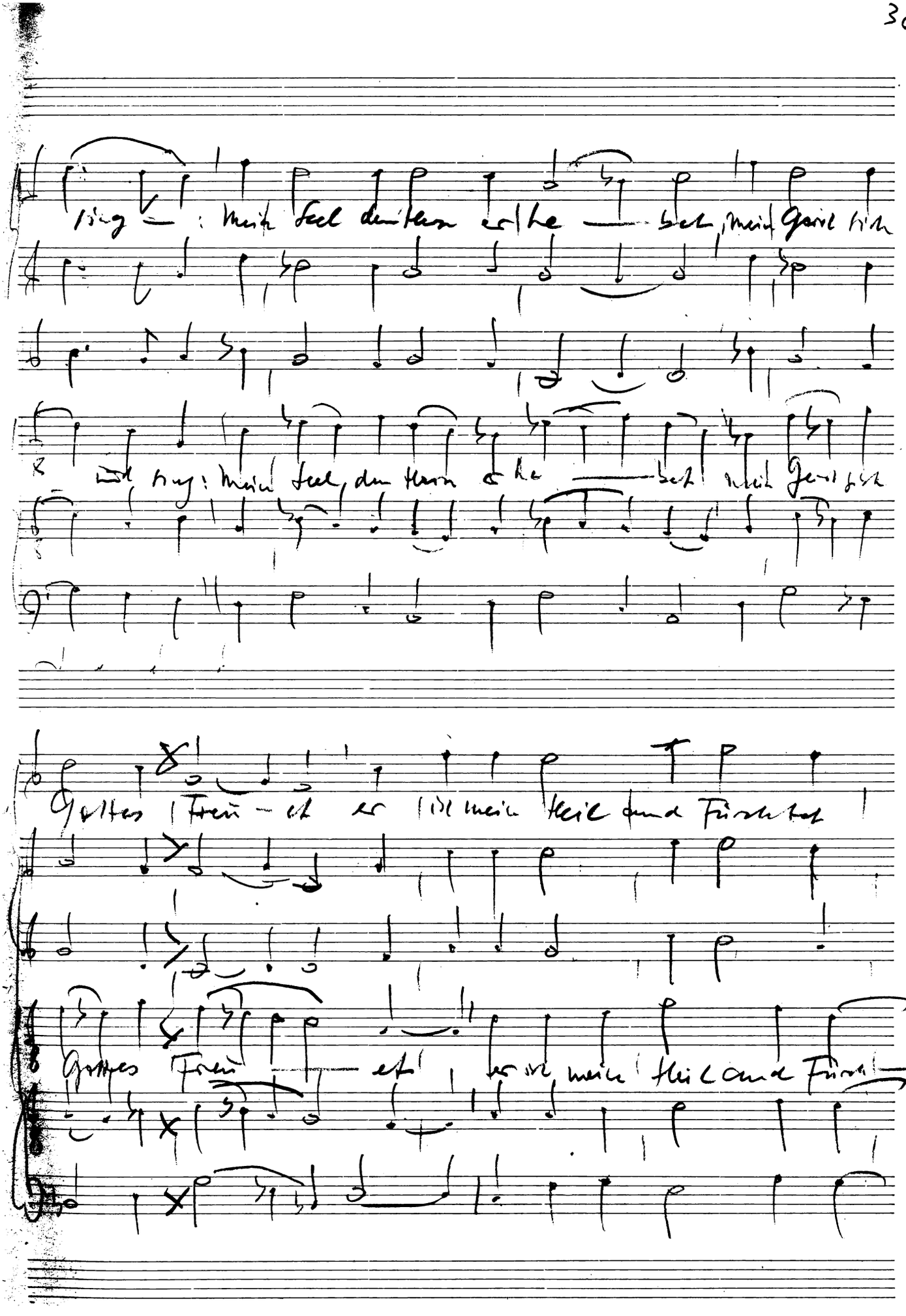

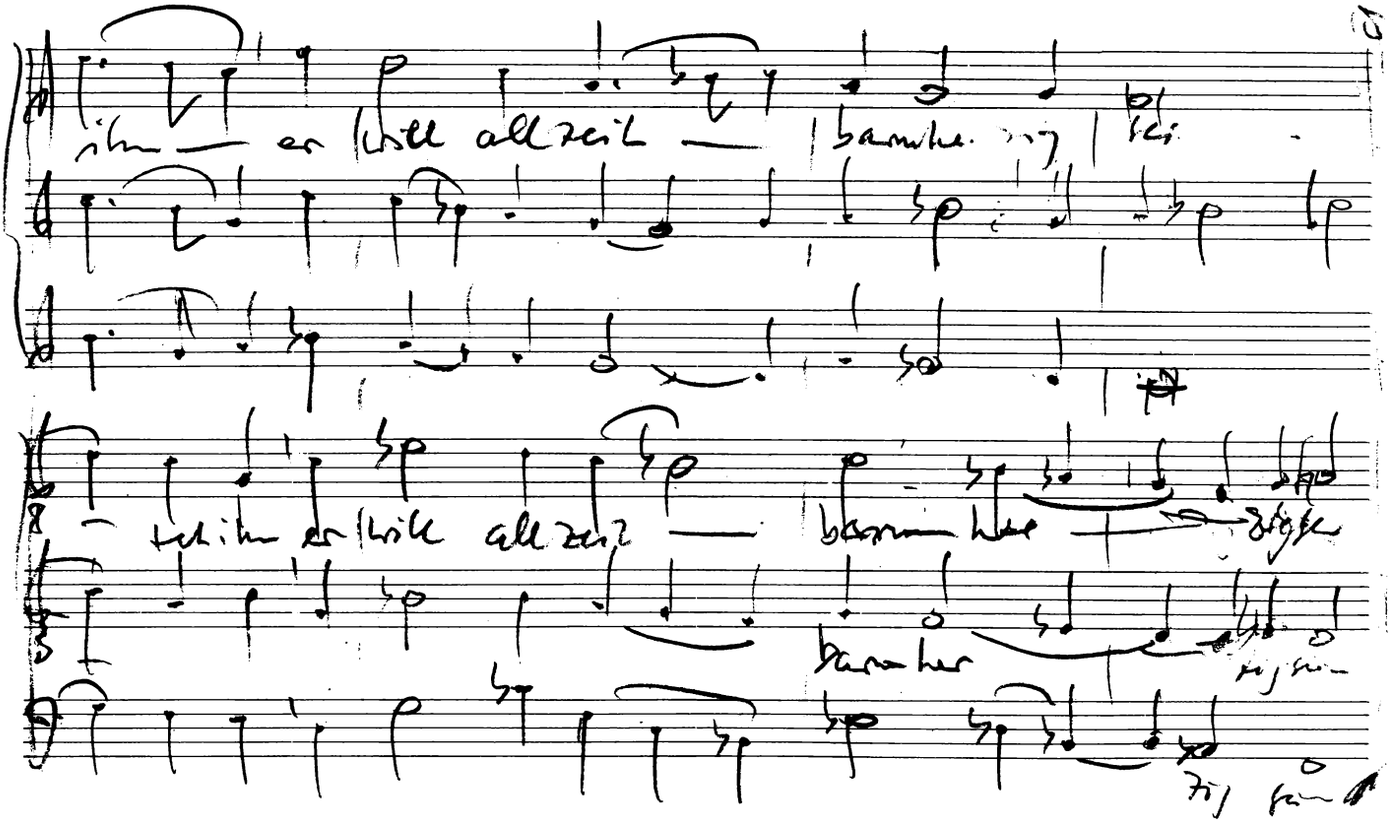

*)

und erhebt — die

und erhebt die Nie —

und erhebt die Nie

*) und erhebt die Niedri — gen —

Niedrigen

und

und

8 d — drigen

und erhebt die Nie — dri

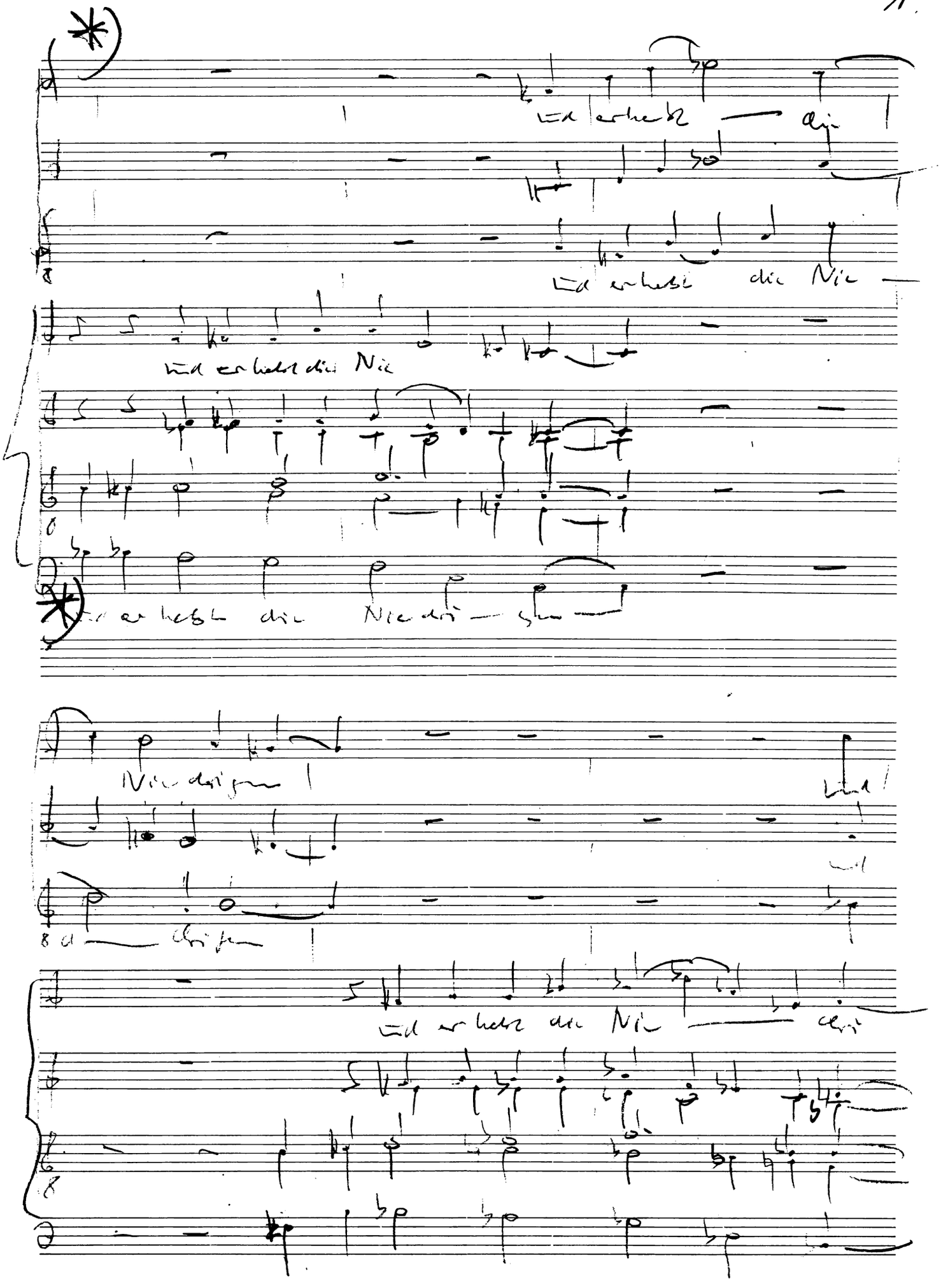

2.

erhebt — die Niedrigen und

erhebt die Nie — drigen

— gen und erhebt

— gen

— gen

und er hebt

erhebt erhebt erhebt

und erhebt erhebt.

und erhebt erhebt

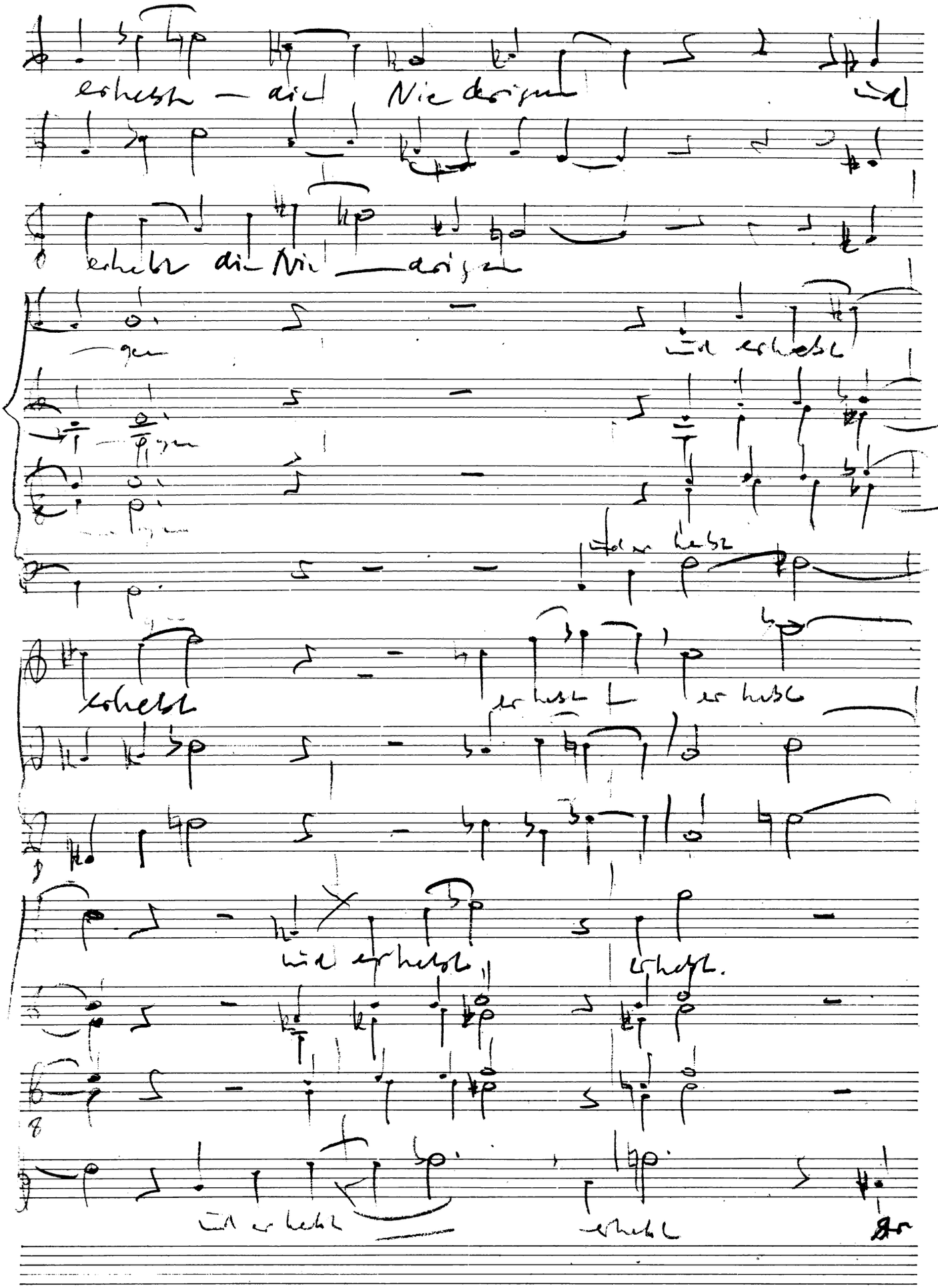

die Niedrigen

die Hungrigen die Hungrigen

Hebt die Niedrigen

die Hungrigen

die Hungrigen die

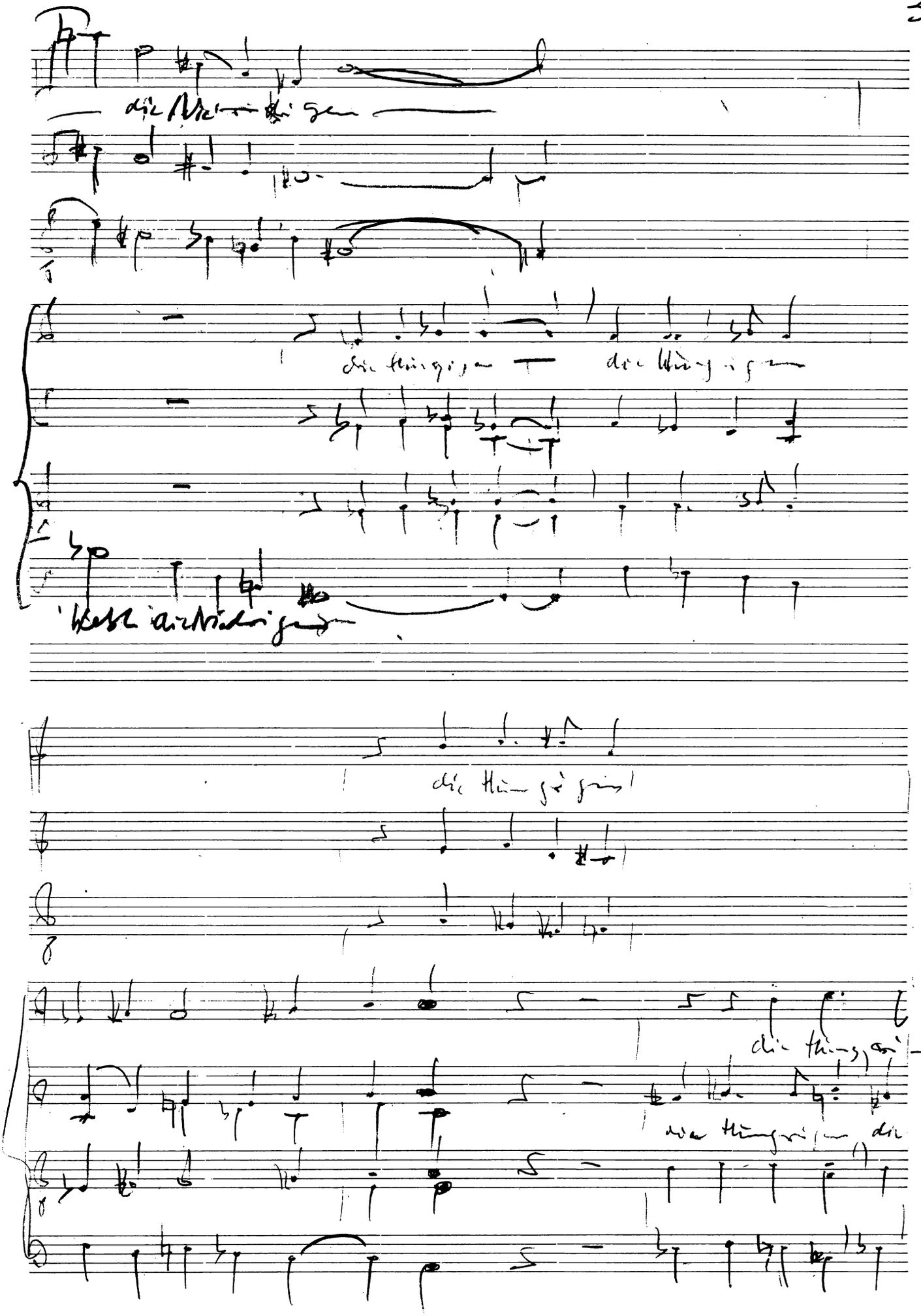

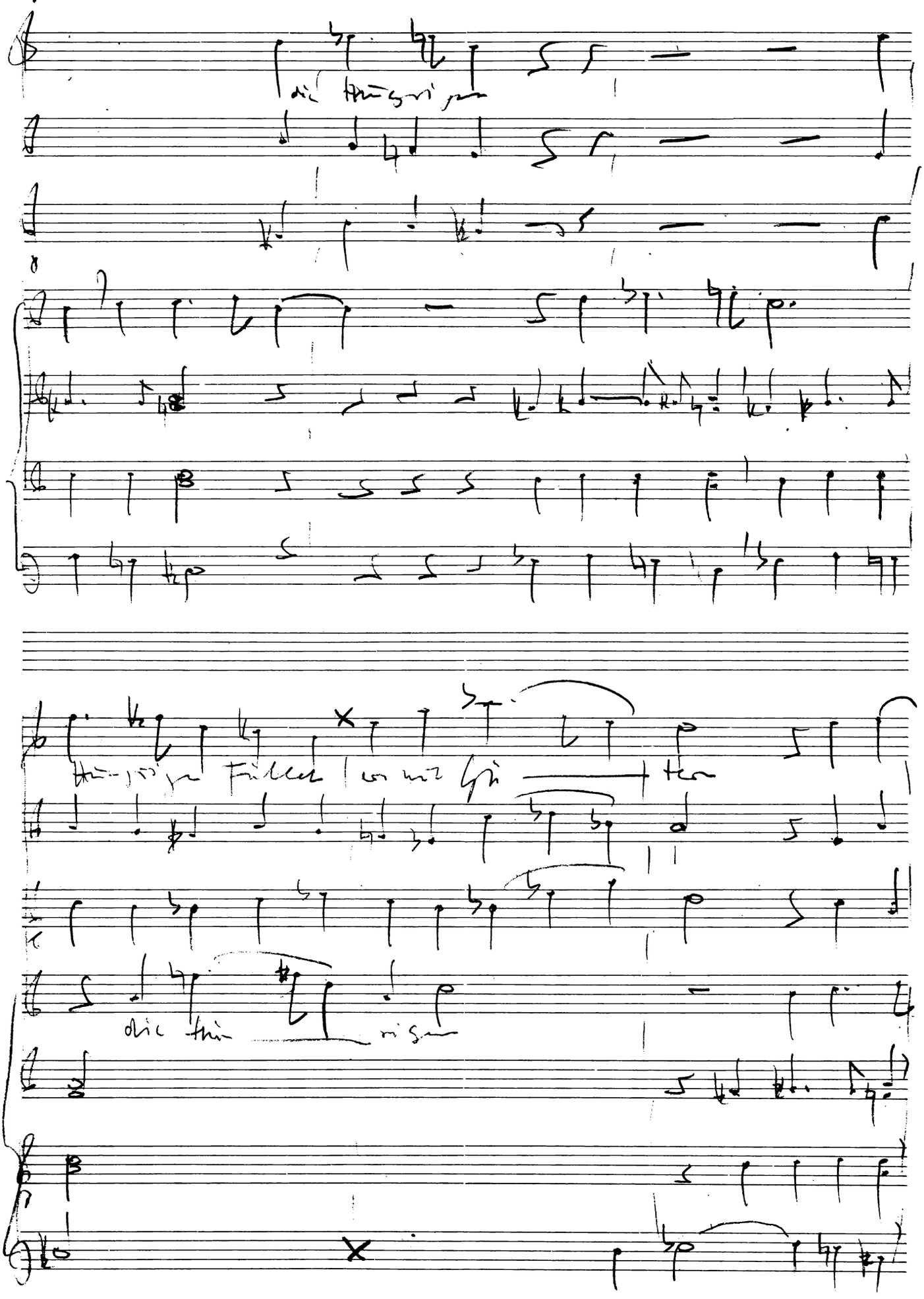
4.

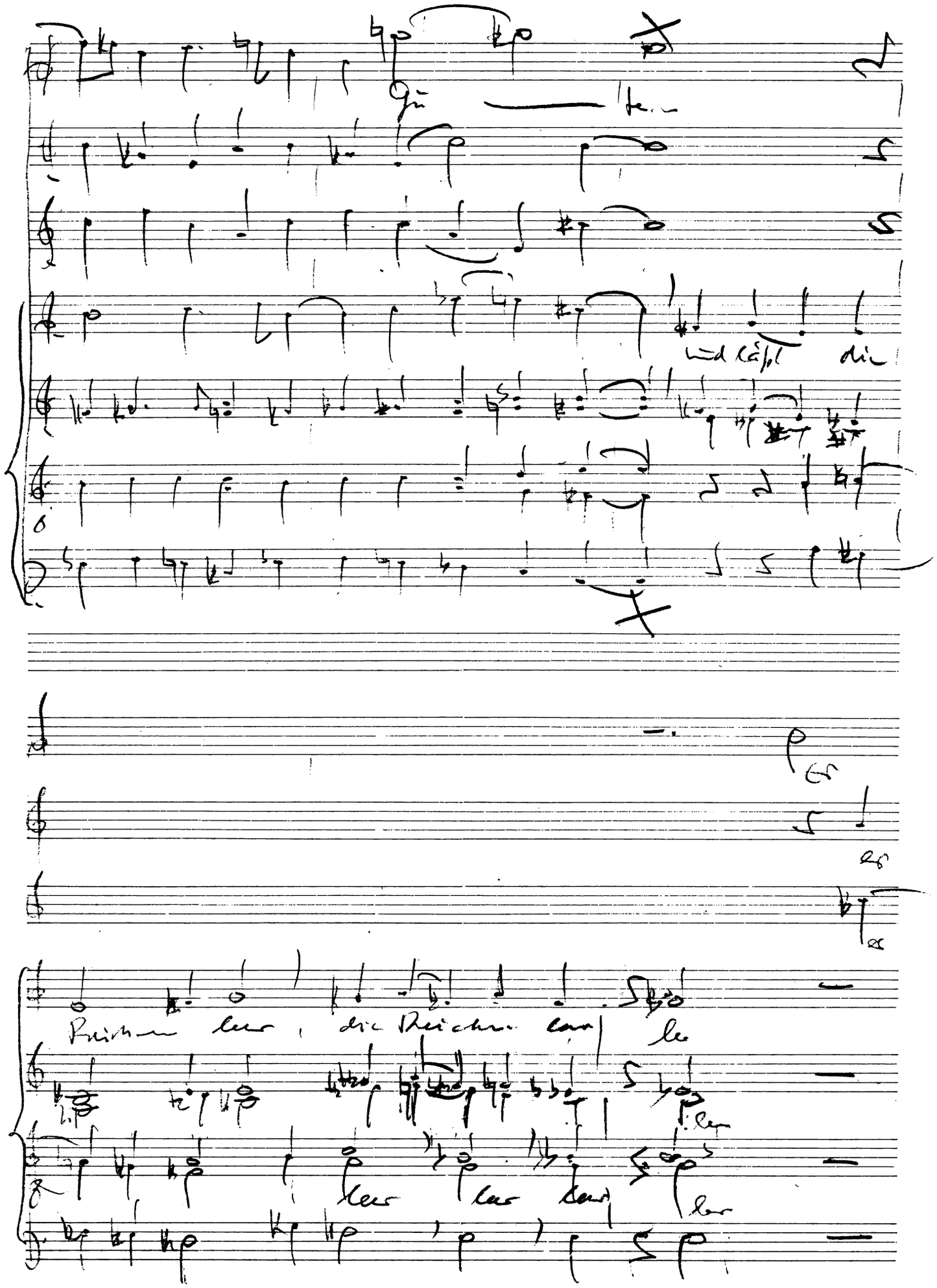

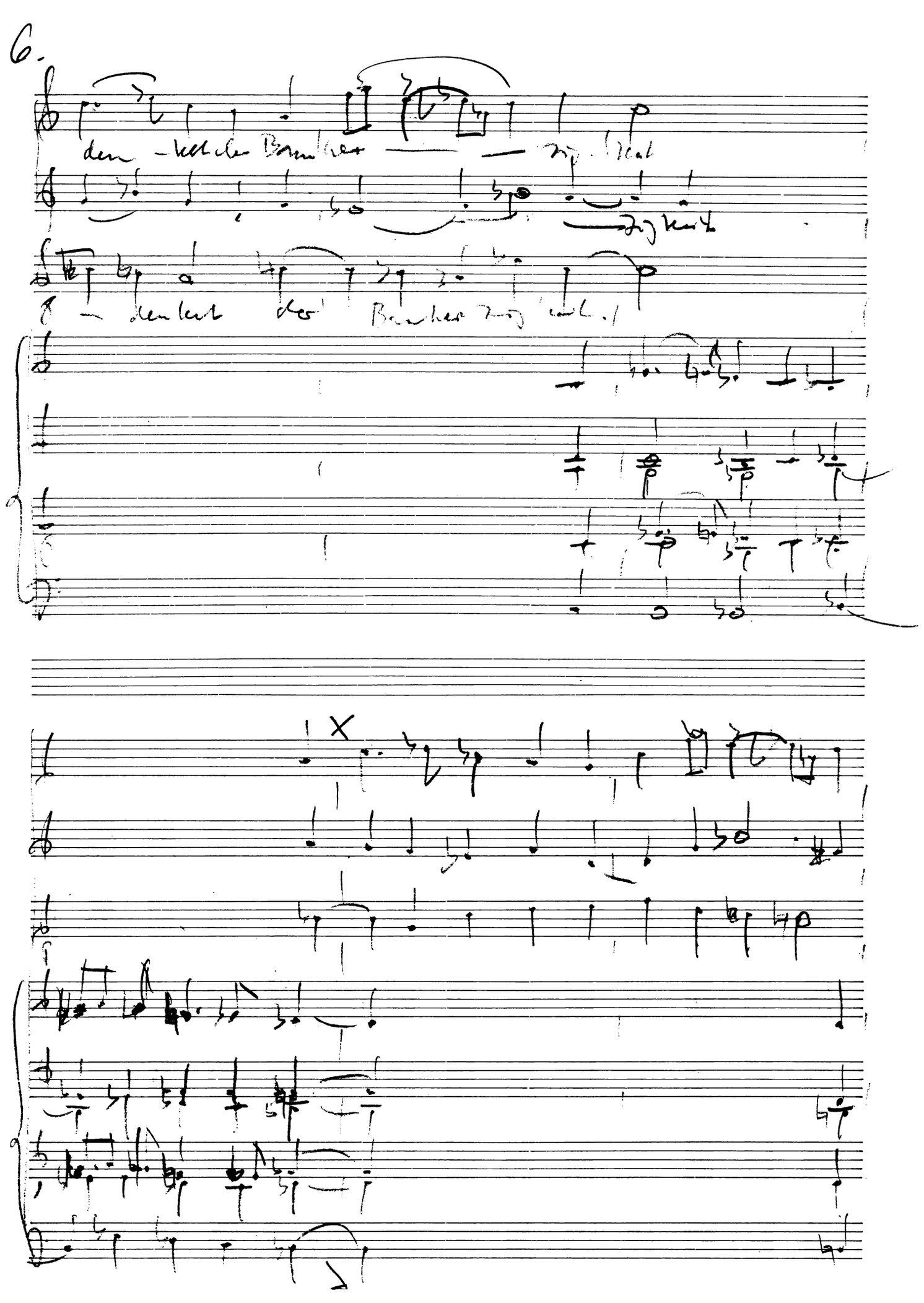
6.

und hilft seinem Diener auf und hilft

hilft

Israel auf
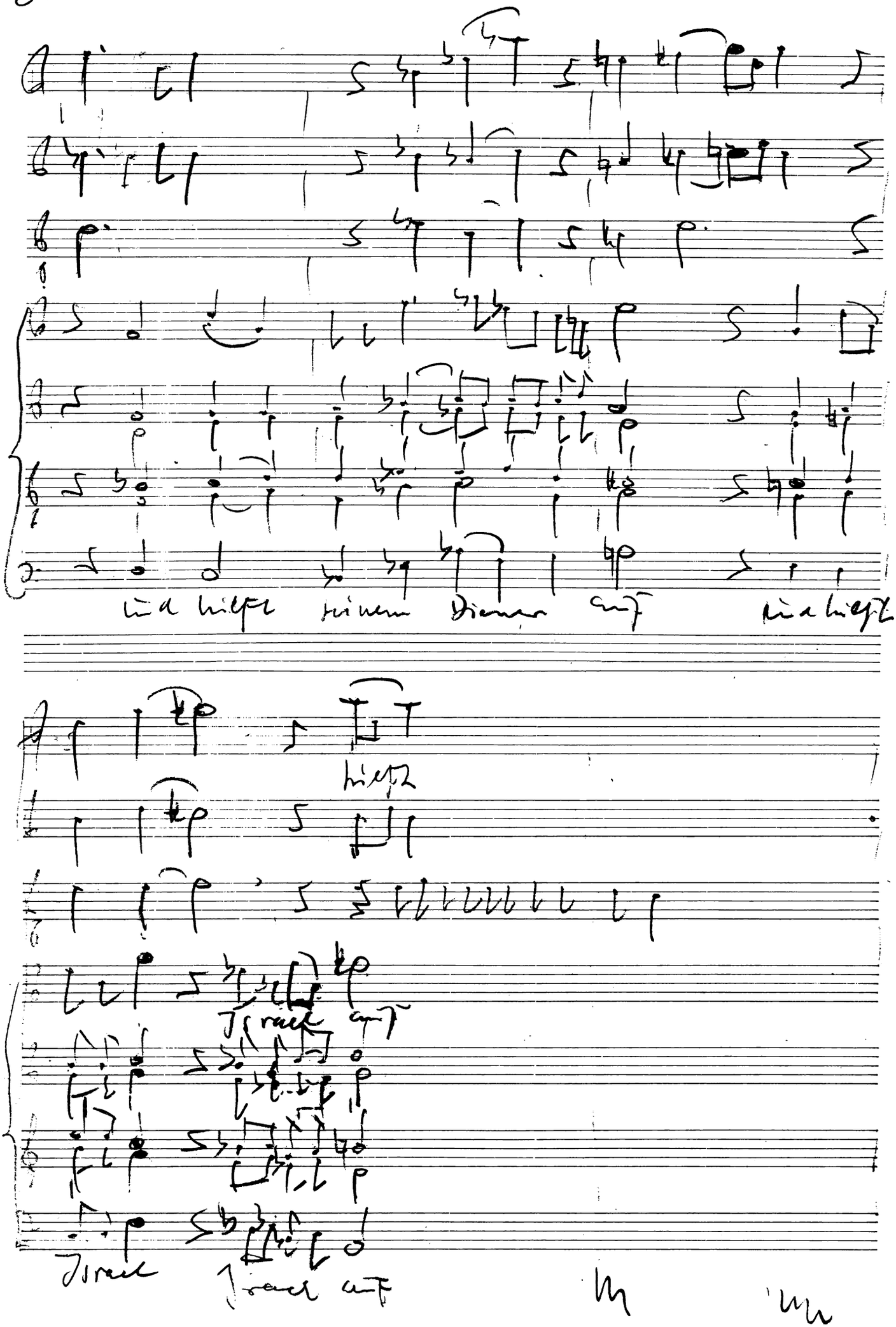
Israel Israel auf