Die Bergrede

Johannes H.E. Koch

Nr. 8 Choral

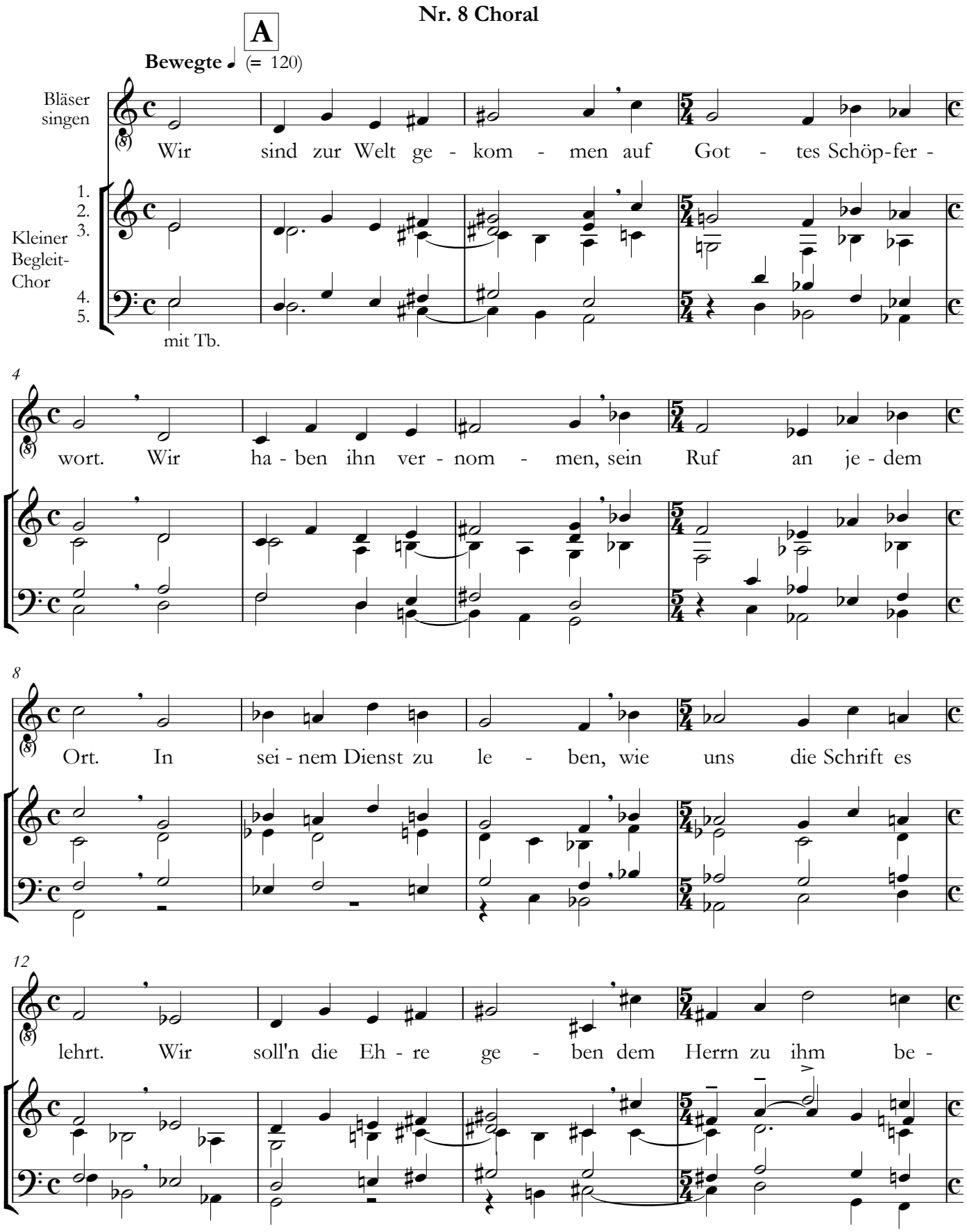

Copyright © 2010 by Johannes H.E. Koch

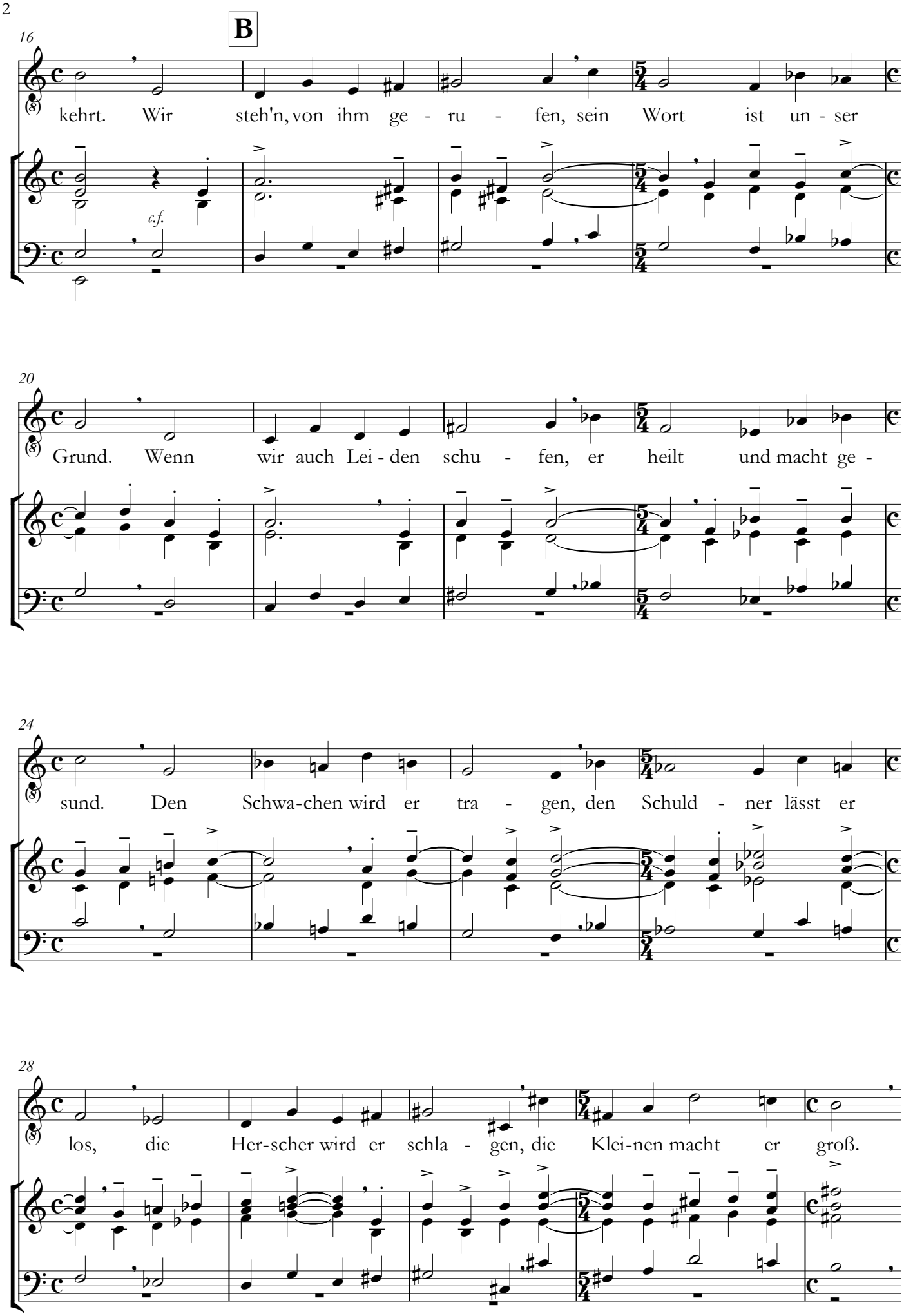
B
16
kehrt. Wir steh'n, von ihm ge - ru - fen, sein Wort ist un - ser
c.f.
20
Grund. Wenn wir auch Lei - den schu - fen, er heilt und macht ge -
24
sund. Den Schwa-chen wird er tra - gen, den Schuld - ner lässt er
28
los, die Her-scher wird er schla - gen, die Klei-nen macht er groß.

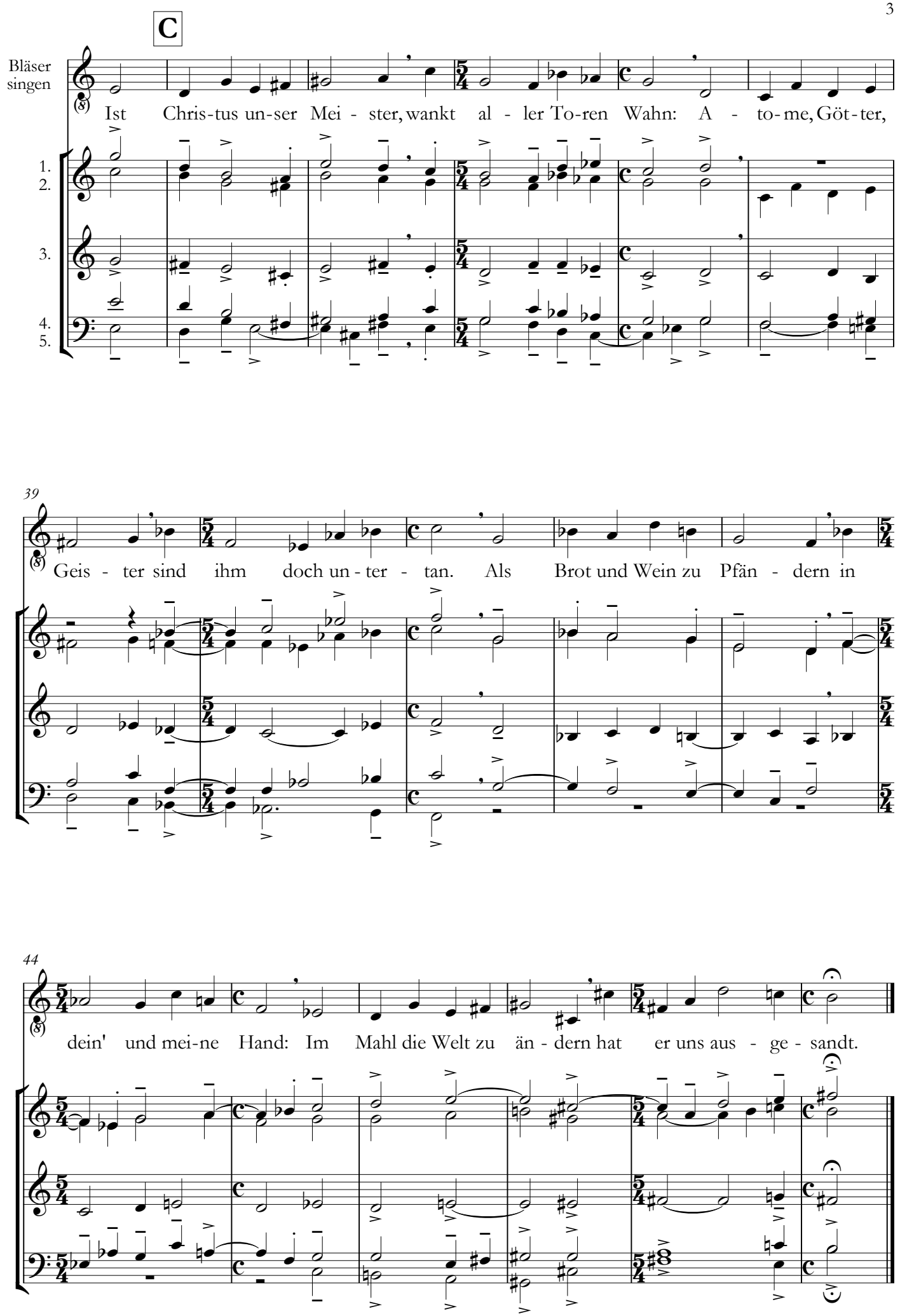
C
Bläser singen
Ist Chris-tus un-ser Mei - ster, wankt al - ler To-ren Wahn: A - to-me, Göt-ter,
1.
2.
3.
4.
5.
39
Geis - ter sind ihm doch un - ter - tan. Als Brot und Wein zu Pfän - dern in
44
dein' und mei-ne Hand: Im Mahl die Welt zu än - dern hat er uns aus - ge - sandt.

Nr. 13 Interludium für 2 große Bläser-Chöre und Pauken *(ad lib.)*

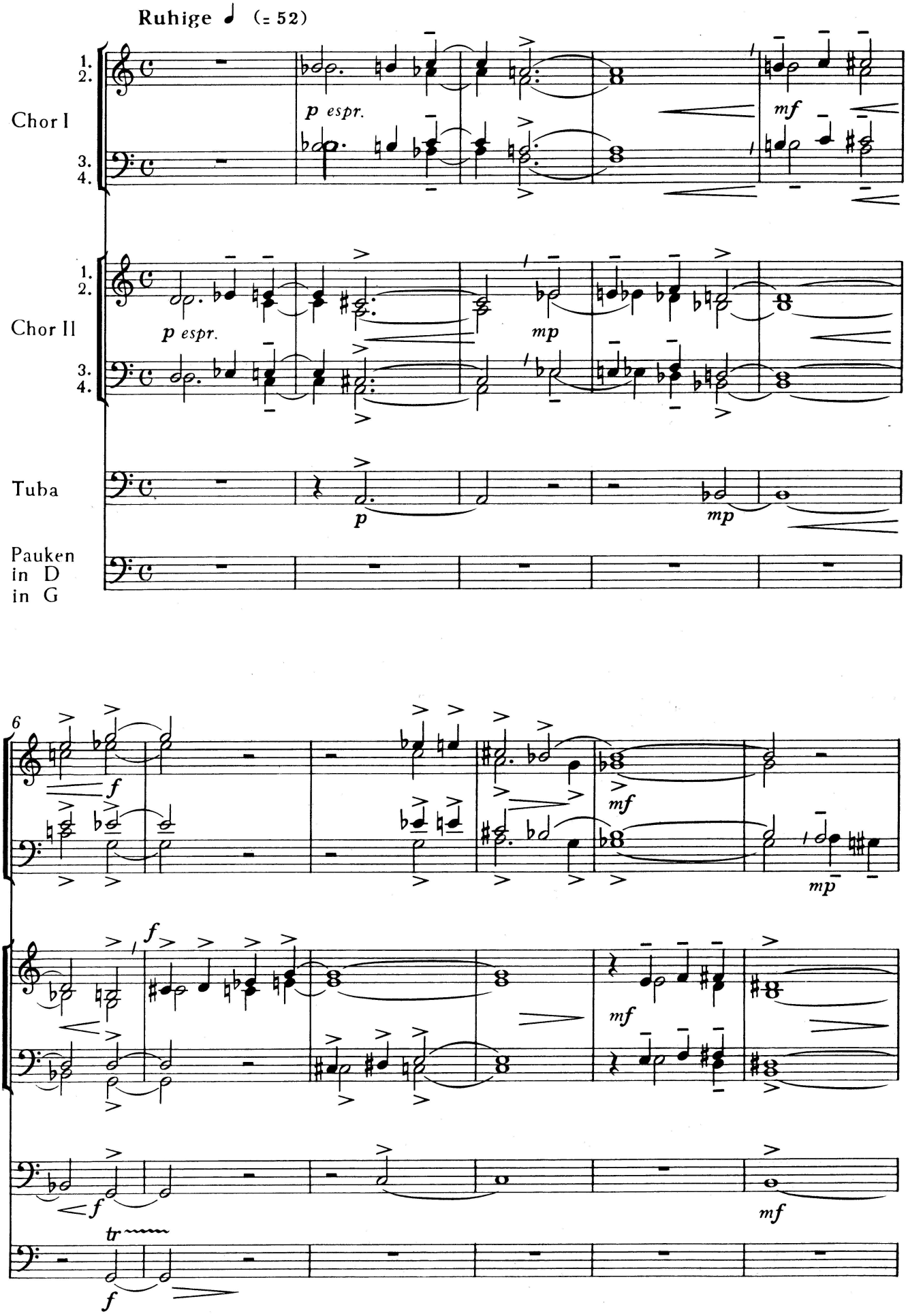

12

p

mf

mp

mf

mp

mp

17

f

ff

f

mf

rit.

p

f

ff

f

rit.

p

rit.

f

ff

f

p

tr

umstimmen auf cis

rit.

tr

f

ff

pp

Nr. 14

Vorspiel

Gehende ♩

Kleiner Begleit-Chor

1.
4.
5.

espr.

mit Tb.

6

A

Bläser singen

Du sollst nicht ver - za - gen, Mensch, in Schmerz und Qual.

Großer Chor

1.
2.
3.
4.
5.

p

ohne Tb.

15

B

Ei - ner wird dich tra - gen durch das Lei - dens - tal. Du sollst nicht er - mat - ten,

18

Mensch, in Not und Nacht. Ei - ner wacht im Schat - ten, der das Licht ge - bracht.

21 **C**

Du sollst nicht ver - der - ben, Mensch, in Hass und Groll. Ei - ner wird die Scher-ben

24 **D**

fü - gen, wie es soll. Ei - ner steht am En - de dei - ner Le - bens- frist.

27 **E**

Lie - be bringt die Wen - de, komm, Herr Je - su Christ! Sprich dein gro - ßes Wer - de,

1.
2.
3.

mit Tb.

30

dass wir auf - er-stehn zu der neu - en Er - de mit dir heim zu geh'n.

Nr. 19 Interludium für 2 große Bläser-Chöre

Taktfolge: ||: 4/4 𝅗𝅥 | 3/4 𝅗𝅥. | 𝅗𝅥. | 4/4 𝅗𝅥 :||

Bewegte ♩ (= 100)

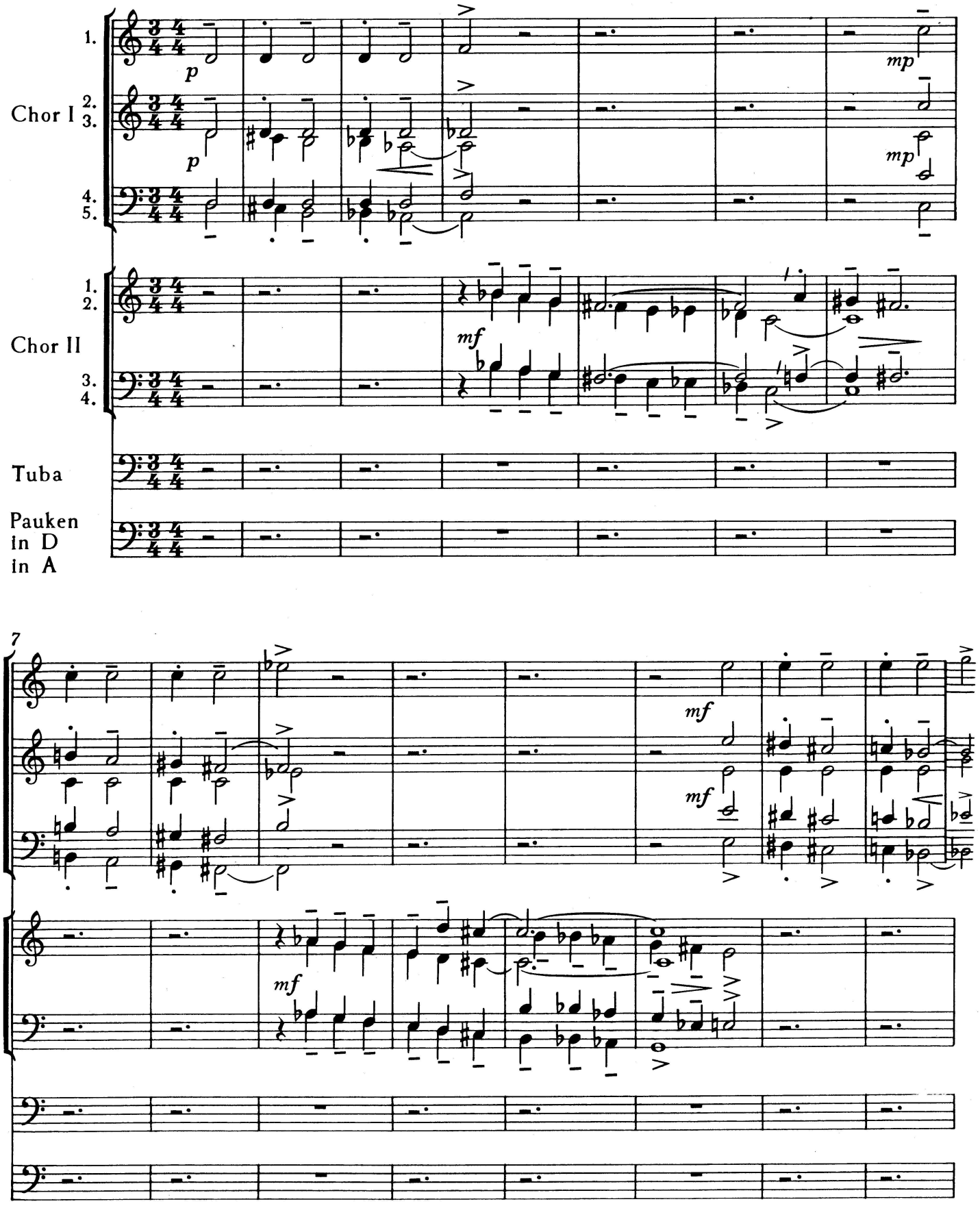

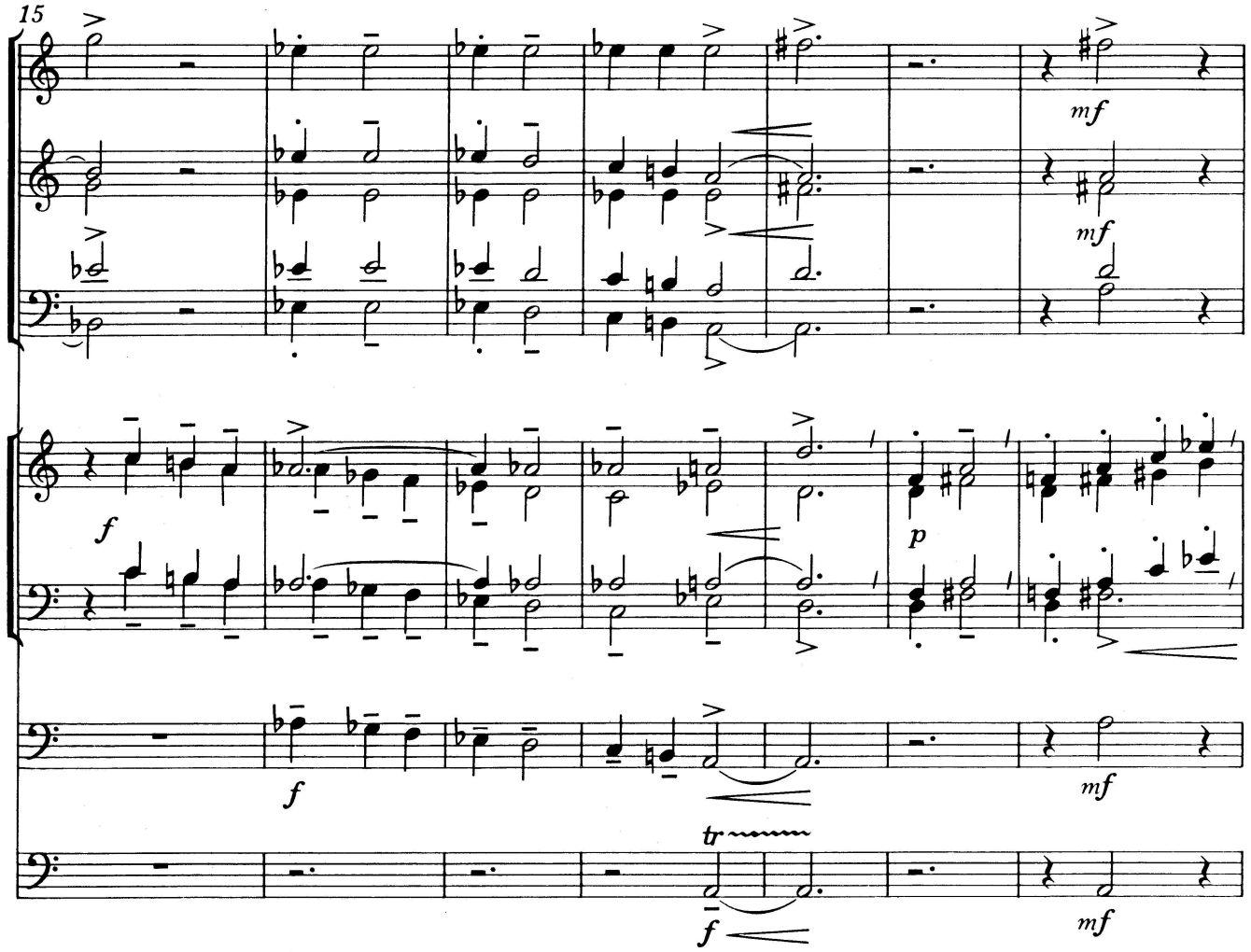
15
mf
mf
f
p
f
mf
tr
f
mf

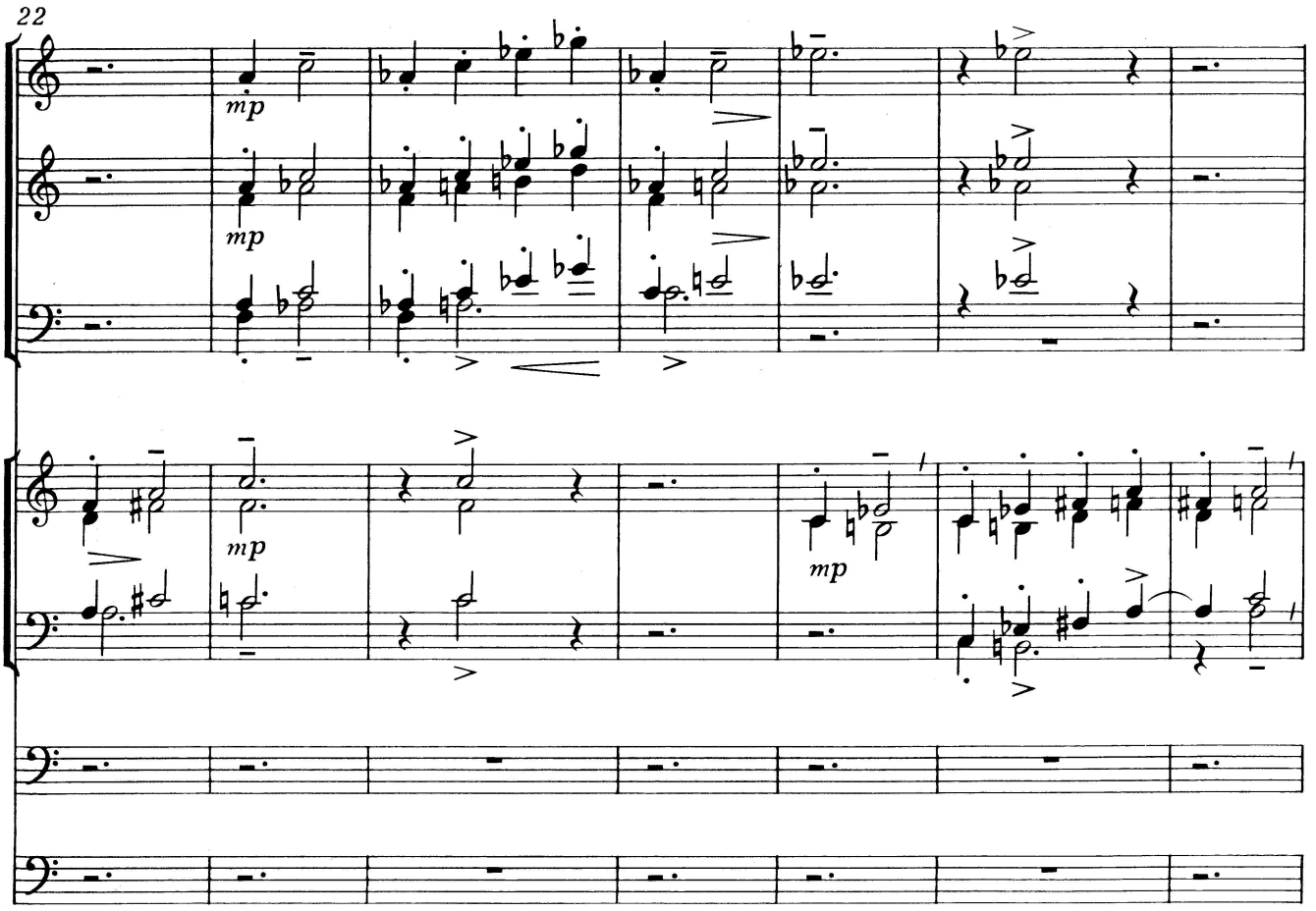
22
mp
mp
mp
mp

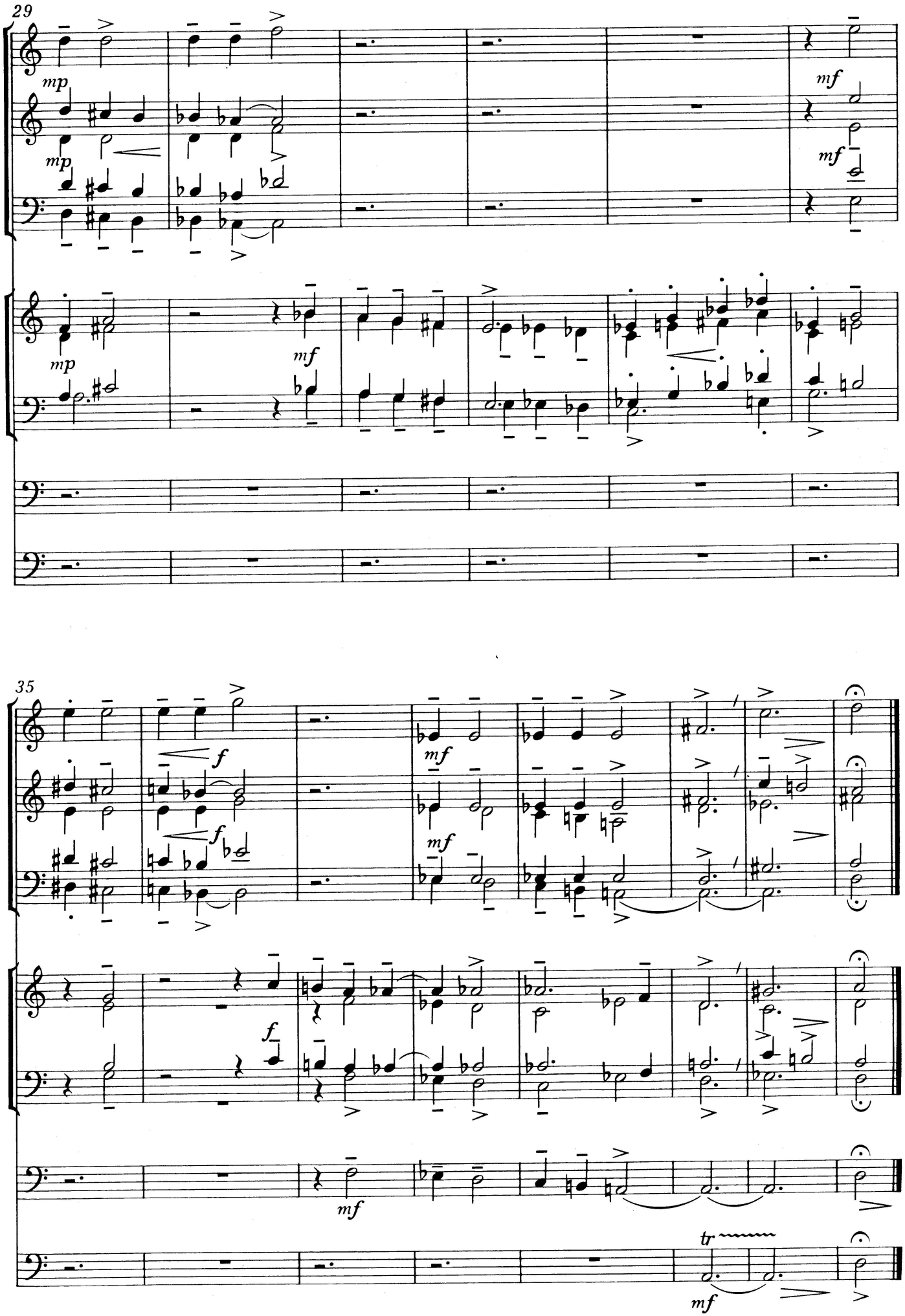
29
mp
mf
35
f
tr

Nr. 23

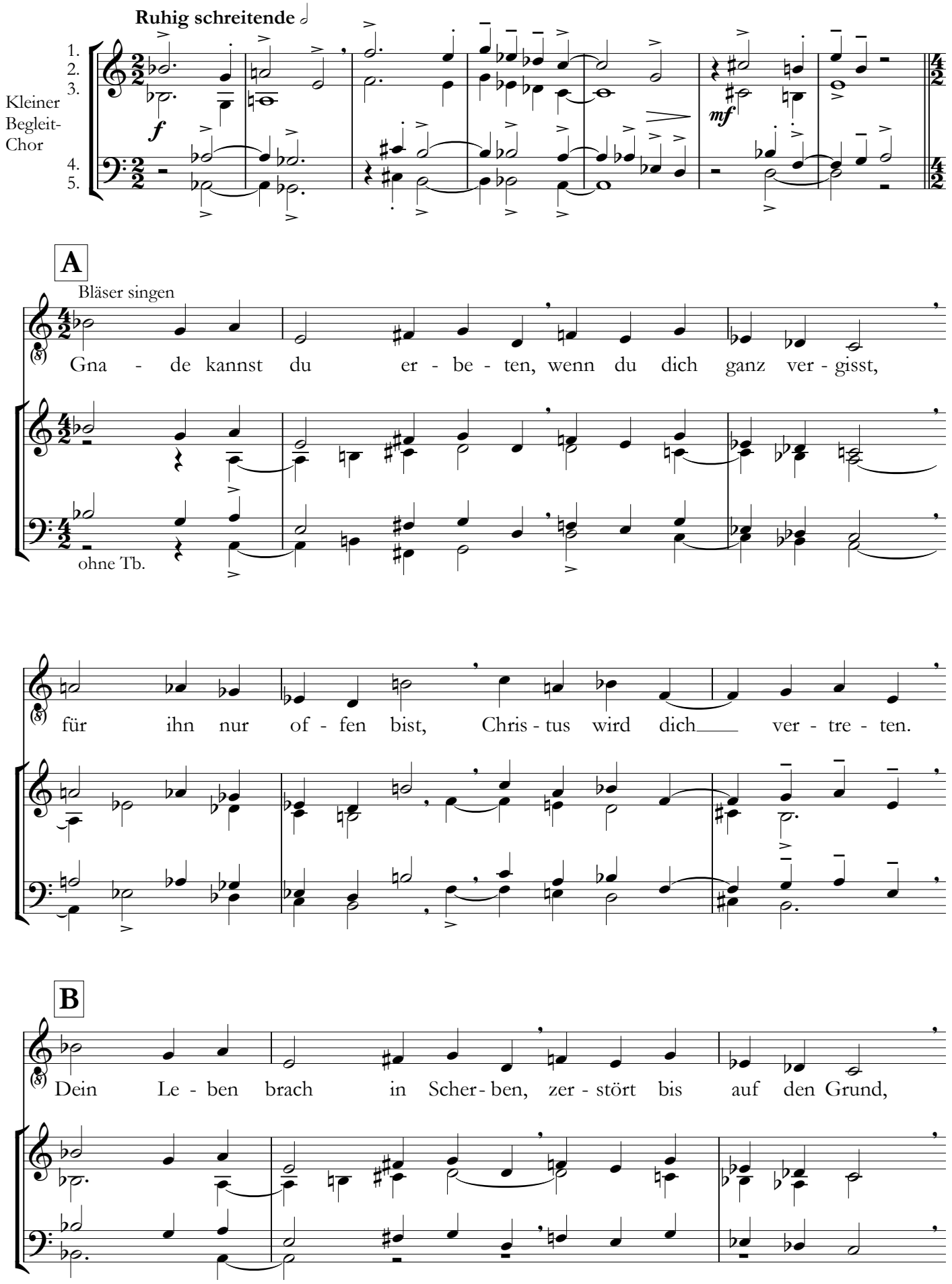
Ruhig schreitende
1.
2.
3.
Kleiner Begleit-Chor
4.
5.
f
mf
A
Bläser singen
Gna - de kannst du er - be - ten, wenn du dich ganz ver - gisst,
ohne Tb.
für ihn nur of - fen bist, Chris - tus wird dich ver - tre - ten.
B
Dein Le - ben brach in Scher - ben, zer - stört bis auf den Grund,

nun macht er dich ge - sund, darfst sei - ne Gna - de er - ben.

C

Hast du ihn nicht ver - ges - sen in dei - ner Le - bens - qual,

mit Tb.

kannst du von Chris - ti Mahl als ein Be - frei - ter es - sen.

D

Du hast ge - nug ge - ge - ben, um zu em - pfan - gen mehr,

sei oh - ne Furcht, denn wer sich sel - ber stirbt, wird le - ben.

Nr. 24 Introduktion für 2 große Bläser - Chöre und Pauken

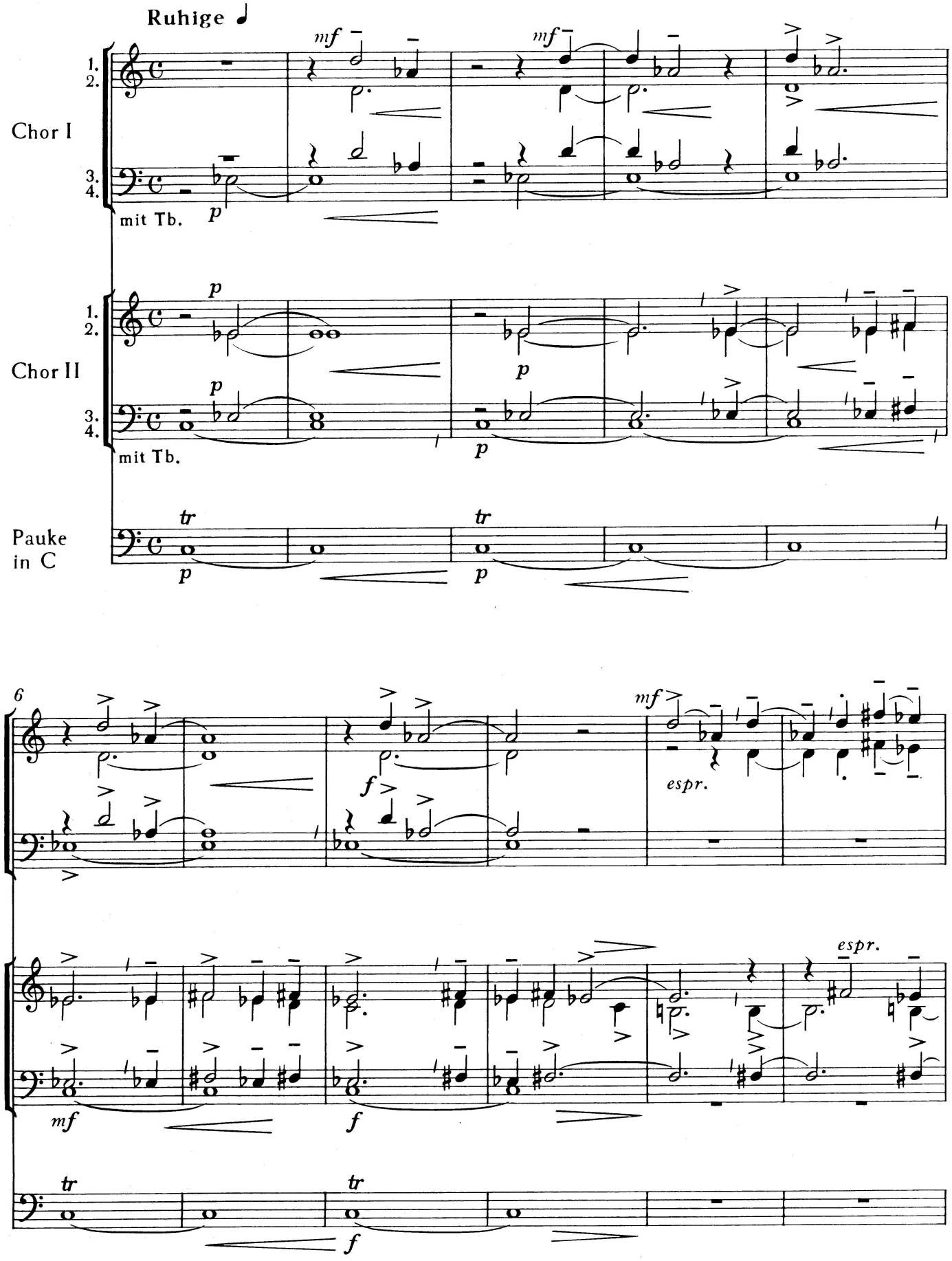

12

mf f p

mf f p

mf f p

tr tr

mf f p

Nr. 35

Vorspiel

Etwas fließende 𝅗𝅥

Kleiner Begleit-Chor

1. 2. 3. 4. 5.

ohne Tb. mit Tb.

6 **A**

Wo zweiund drei in Chris ti Na - menaus wei ter Welt zu sammen - ka - mendem E-van

11

B

ge - li - um zu die - nen, da ist er mit-ten un - ter ih - nen. Im Sumpf der

ohne Tb.

16

Städ - te, Müll und Stei - nen, deckt er den Tisch, er speist die Sei - nen, dass sie weit-

20

C

hin den Weg er - ken - nen, lässt er auch dort die Kerzen bren - nen. Er kennt den

25

Ort und weiß die Stun - de. Er führt das Wort in unserm Mun - de Zum Elend an den Straßen

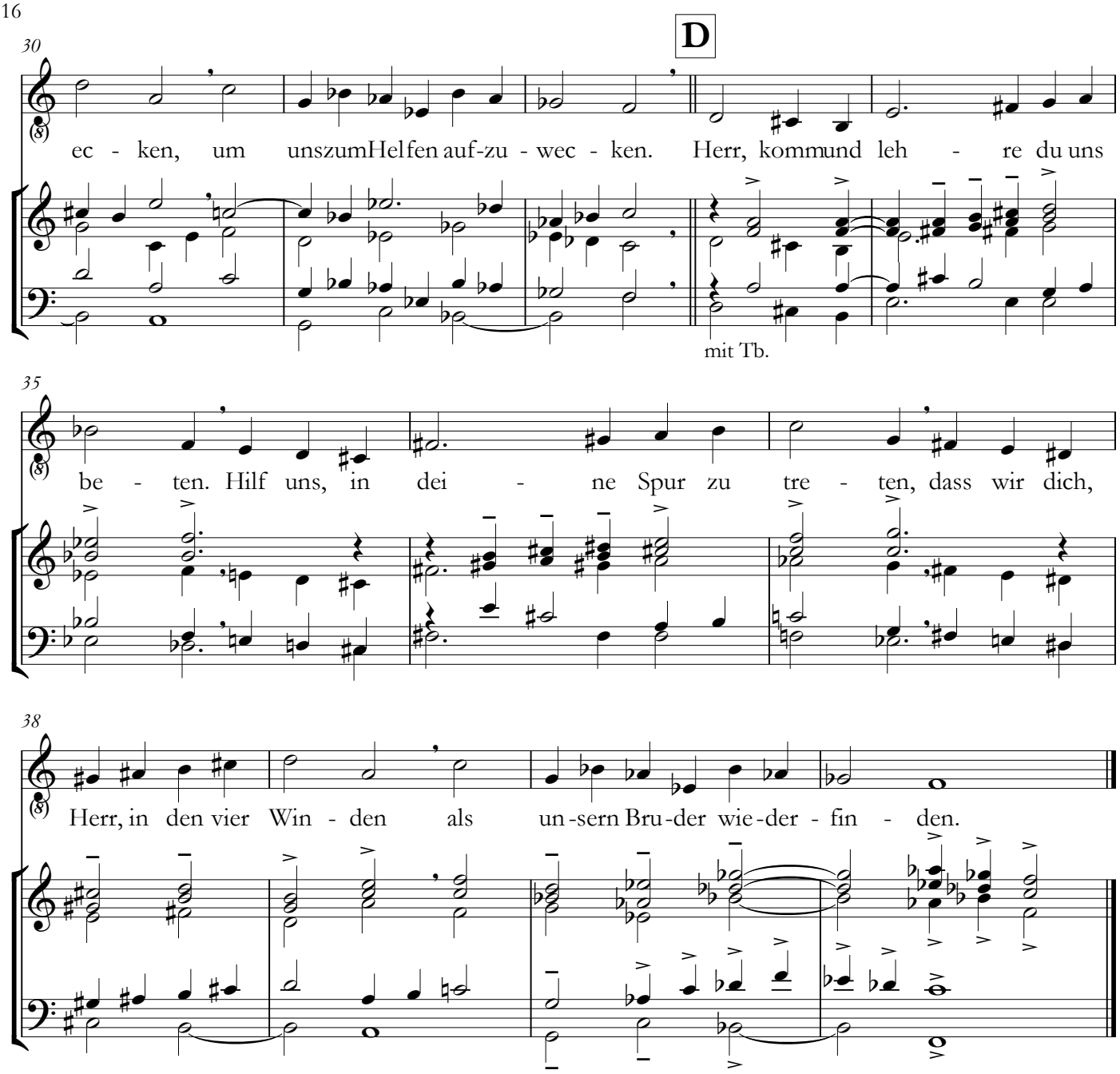
D
30
ec - ken, um unszumHelfen auf-zu - wec - ken. Herr, kommund leh - re du uns
mit Tb.
35
be - ten. Hilf uns, in dei - ne Spur zu tre - ten, dass wir dich,
38
Herr, in den vier Win - den als un-sern Bru-der wie-der - fin - den.

Nr. 26 Interludium für 2 große Bläser-Chöre und Pauken

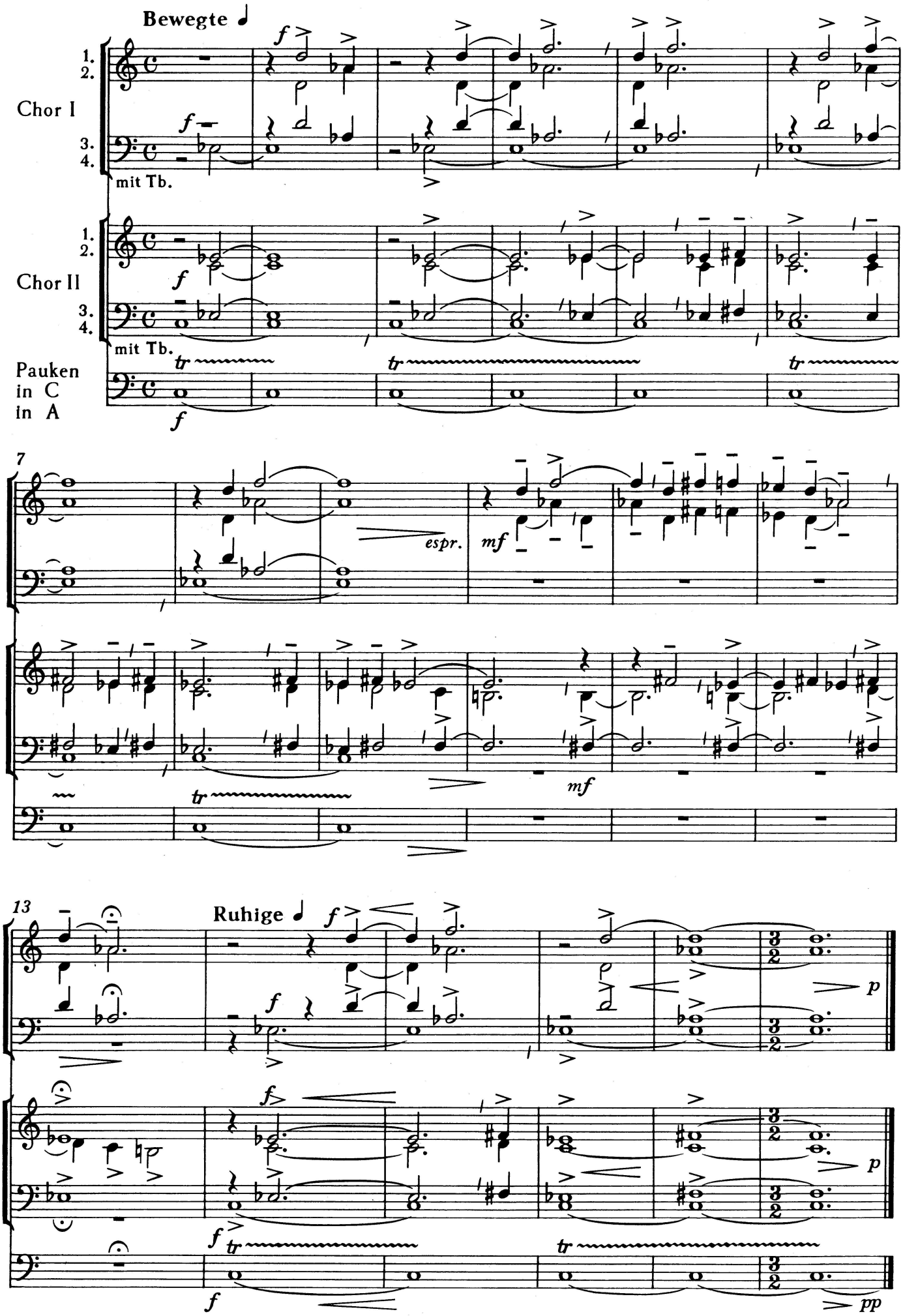

Nr. 34 Vater unser im Himmel für alle Chöre

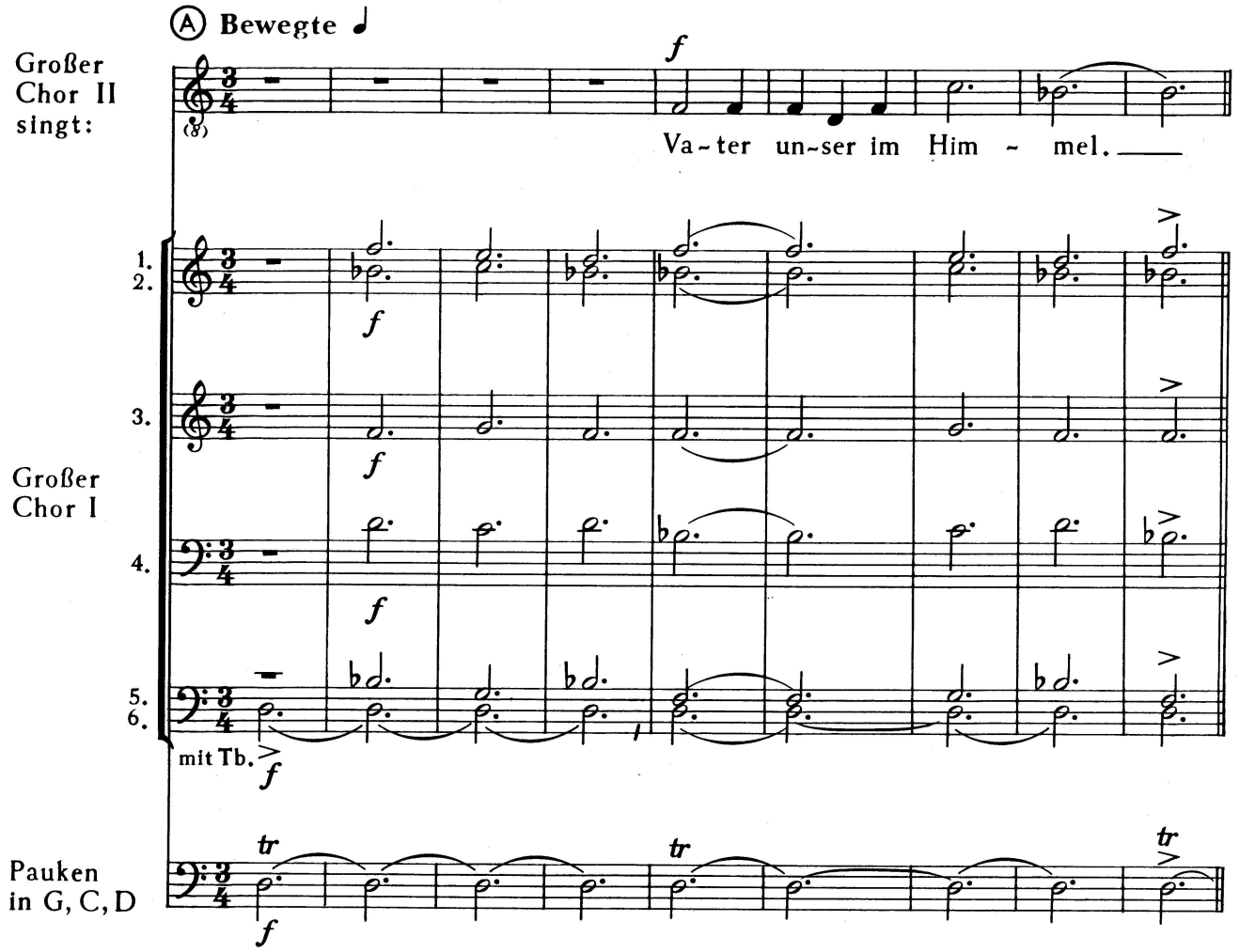

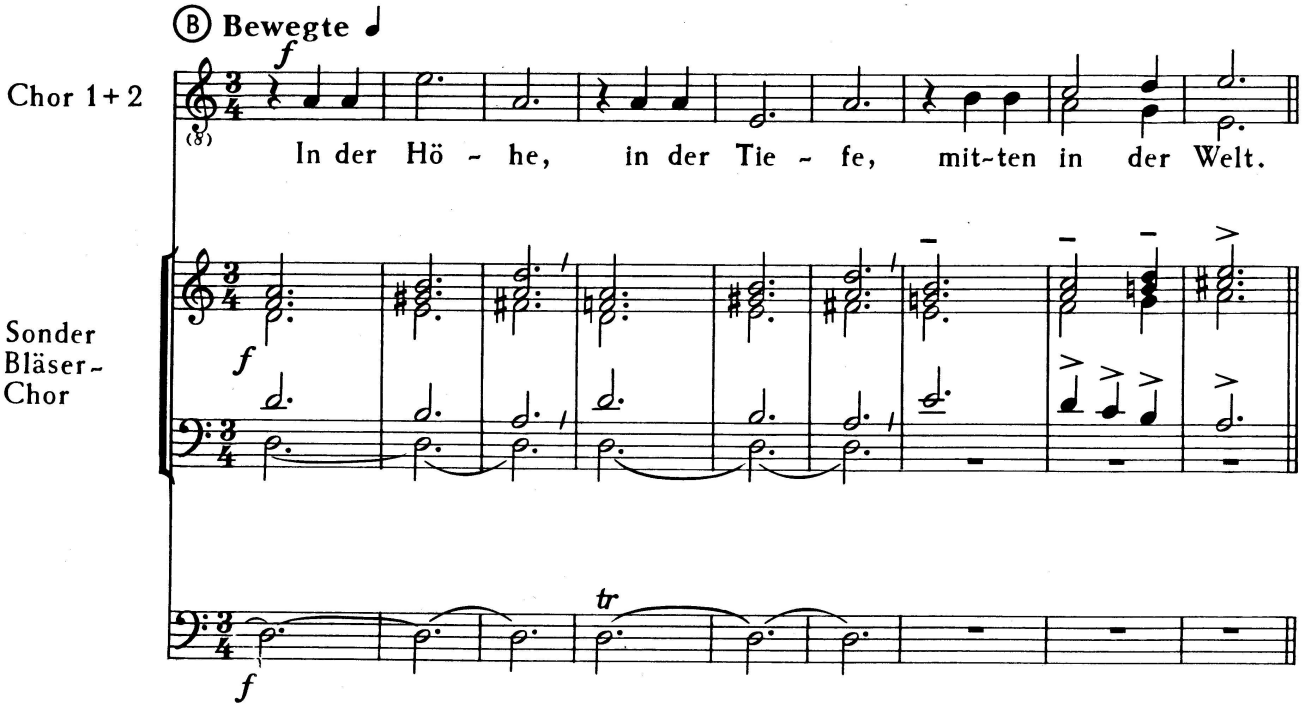

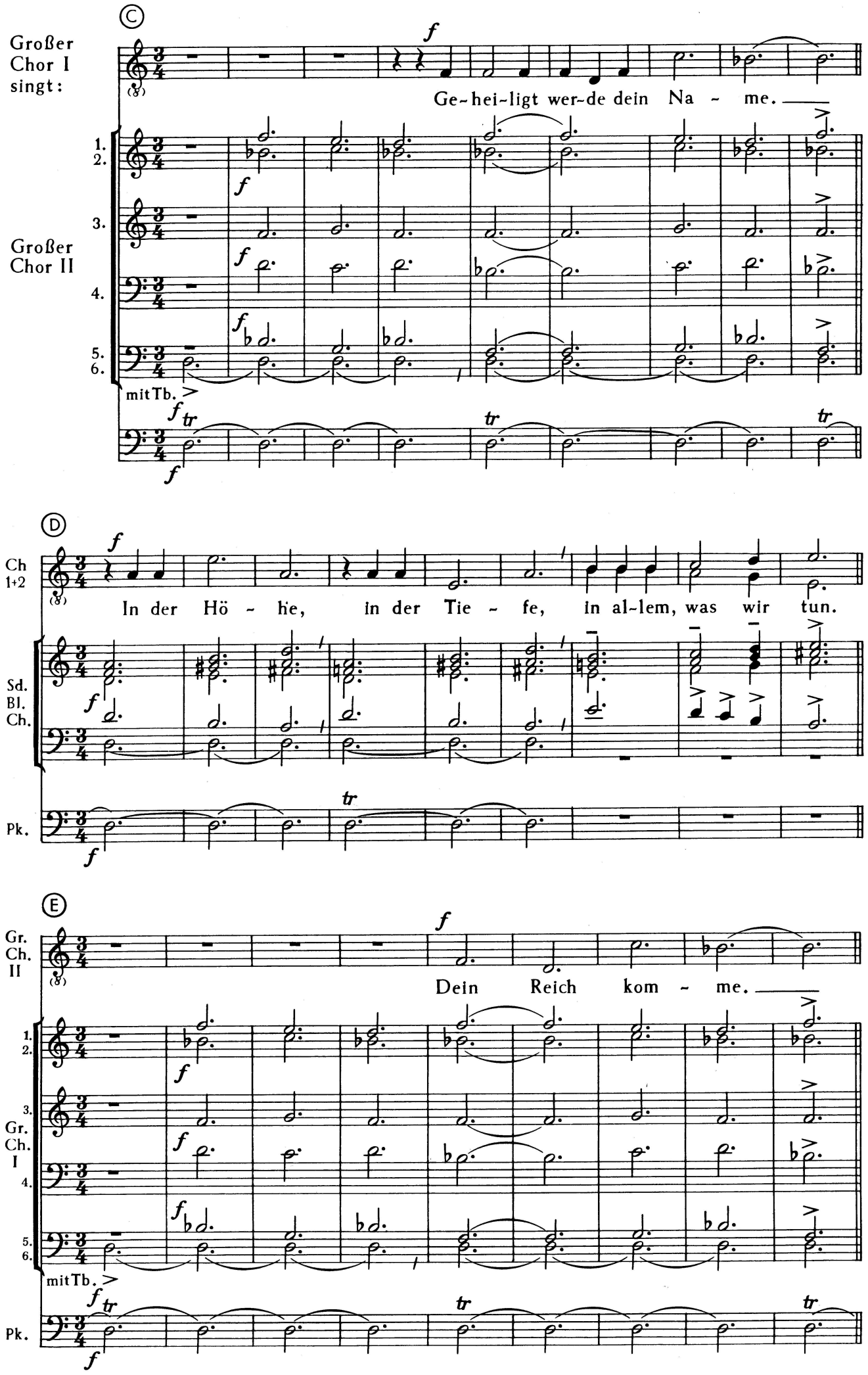
C
Großer Chor I singt:
Ge-hei-ligt wer-de dein Na - me.
1. 2.
3.
Großer Chor II
4.
5. 6.
mit Tb.
D
Ch 1+2
In der Hö - he, in der Tie - fe, in al-lem, was wir tun.
Sd. Bl. Ch.
Pk.
E
Gr. Ch. II
Dein Reich kom - me.
1. 2.
3.
Gr. Ch. I
4.
5. 6.
mit Tb.
Pk.

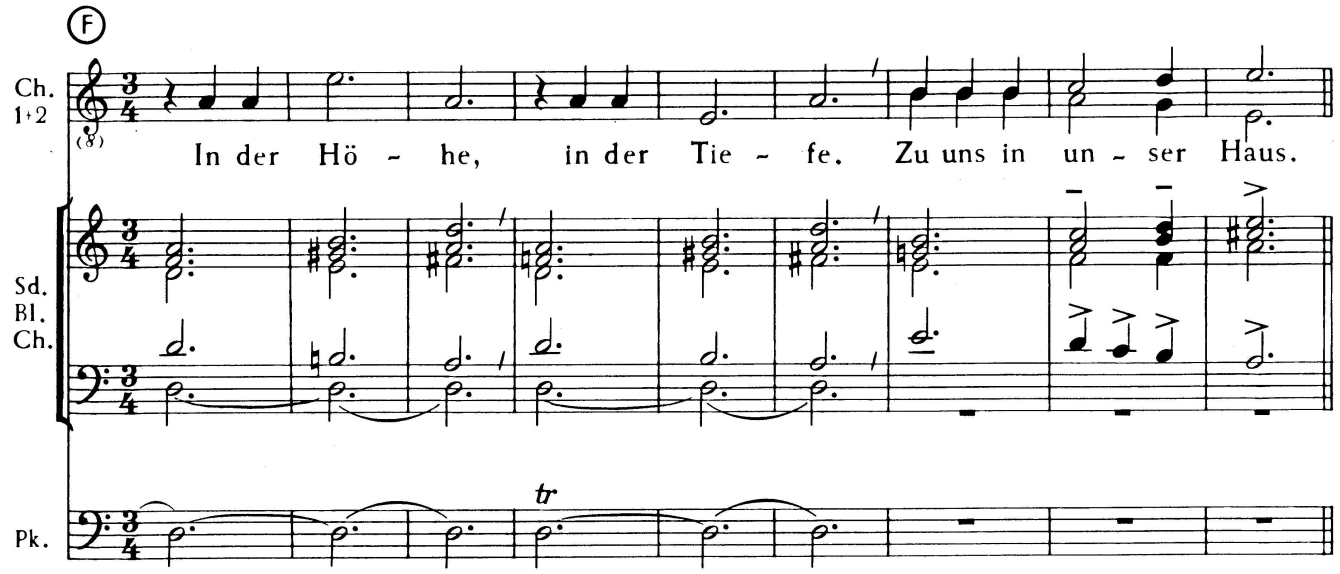
F
Ch. 1+2
In der Hö - he, in der Tie - fe. Zu uns in un - ser Haus.
Sd. Bl. Ch.
tr
Pk.

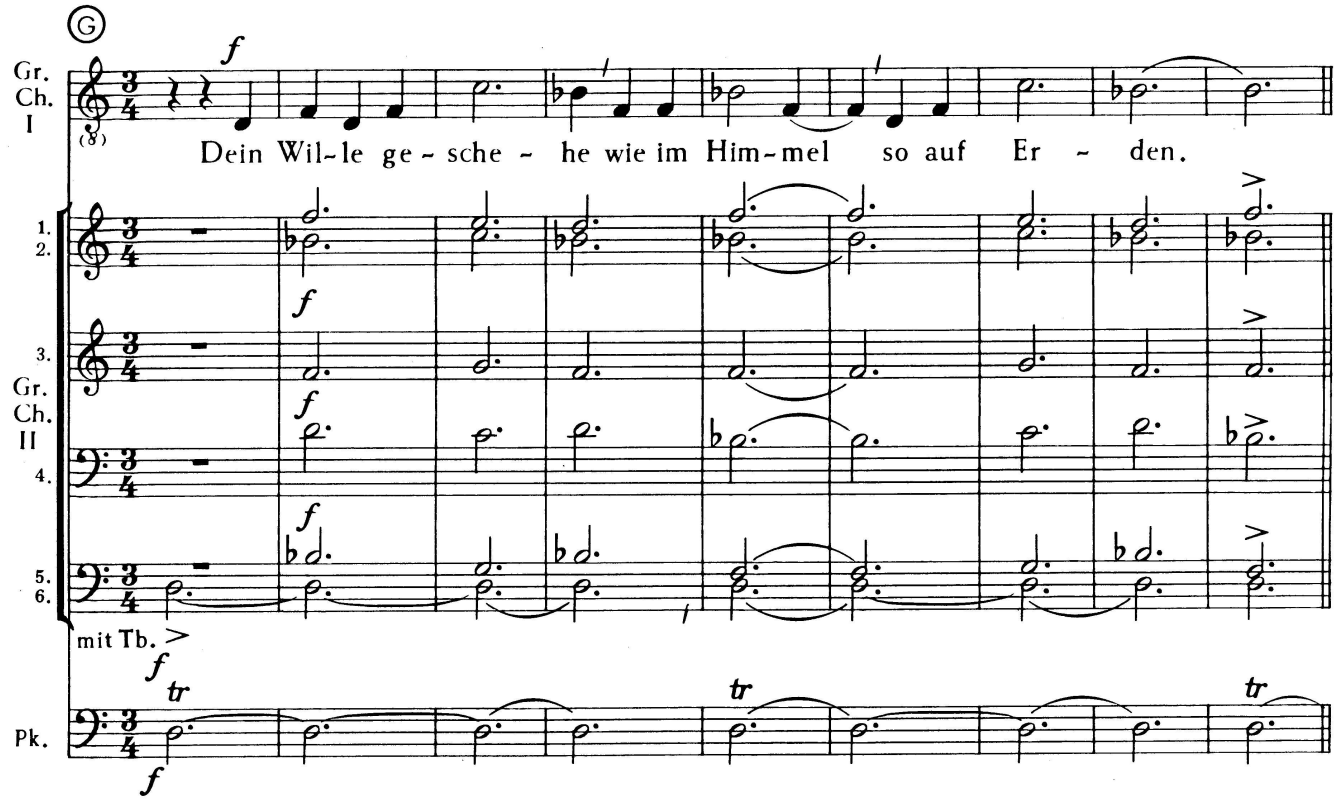
G
Gr. Ch. I
f
Dein Wil-le ge - sche - he wie im Him-mel so auf Er - den.
1. 2.
3.
Gr. Ch. II
4.
5. 6.
mit Tb.
tr
Pk.

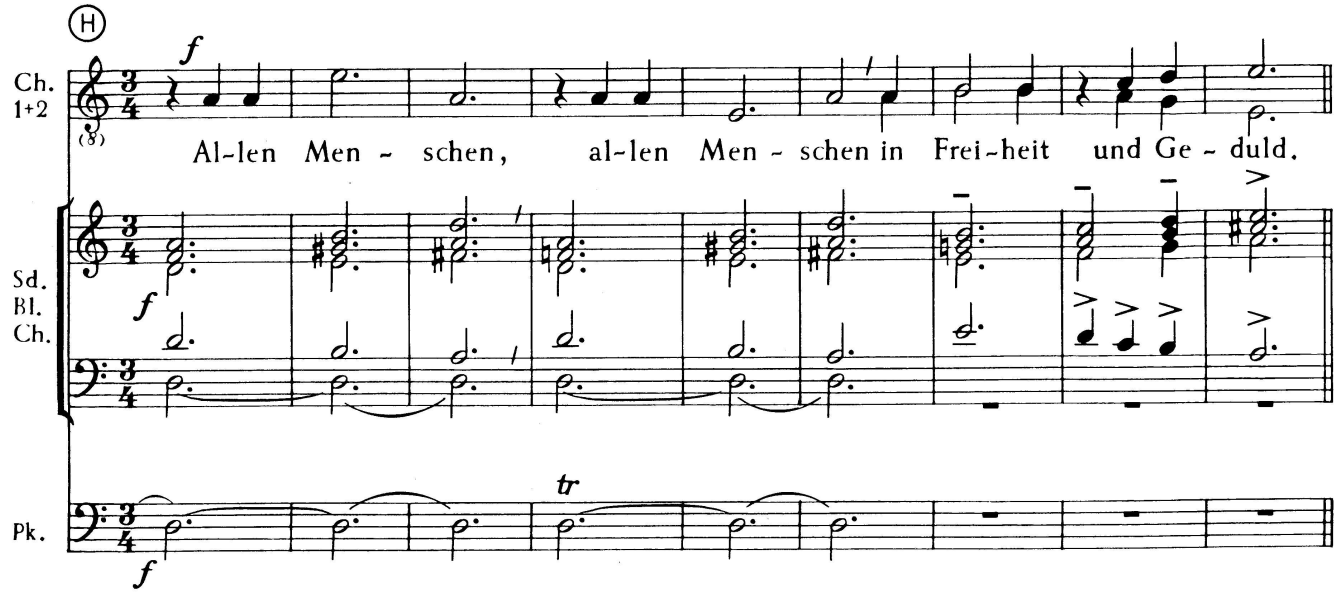
H
Ch. 1+2
f
Al-len Men - schen, al-len Men - schen in Frei-heit und Ge - duld.
Sd. Bl. Ch.
tr
Pk.